

1. MACHINE FRAME & MISCELLANEOUS COVER COMPONENTS

頭部・外装関係

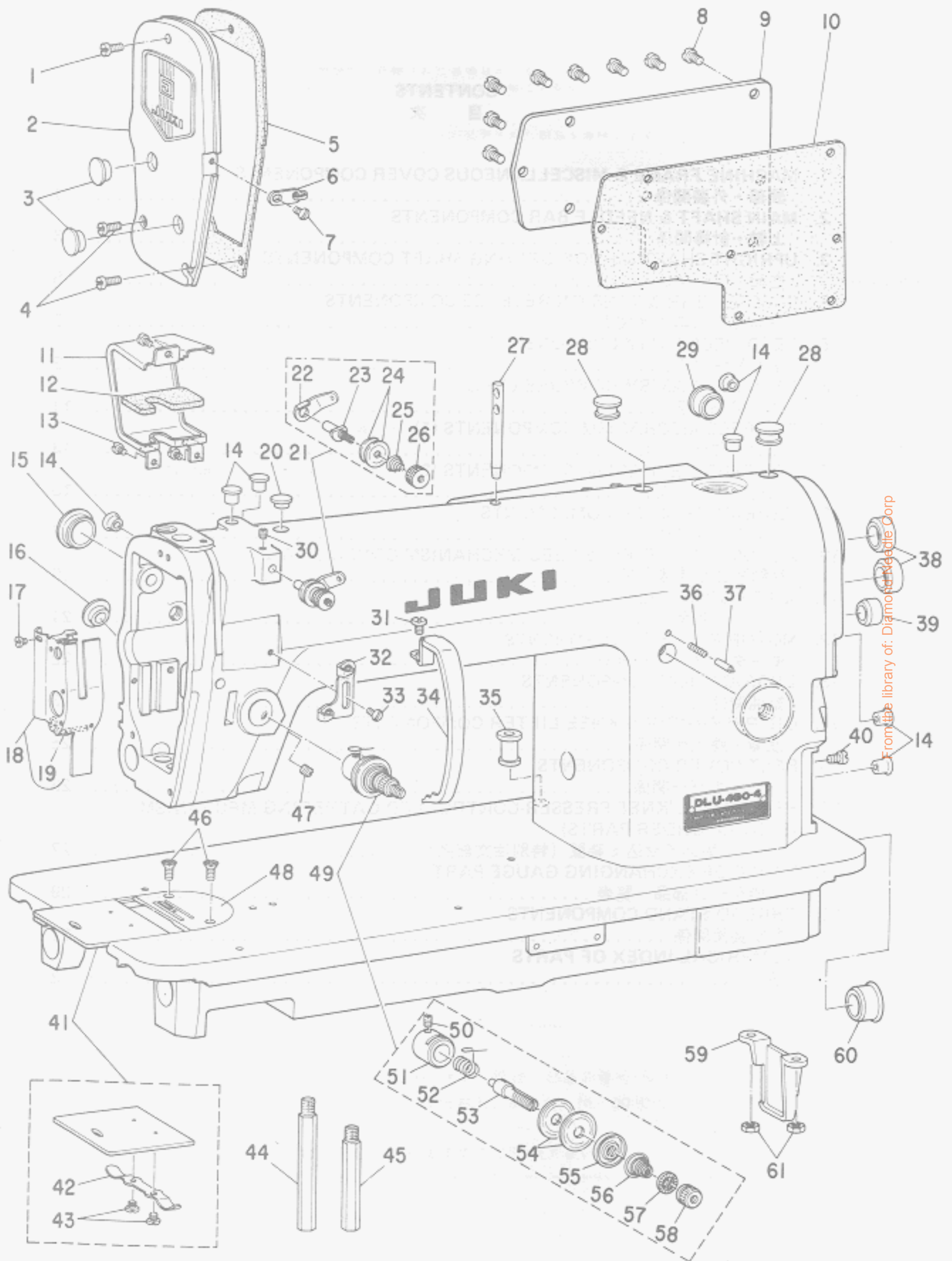

From the library of: Diamond Needle Corp

Ref. No.	Note (注記)	Part No. 品番	Description	E. C. 変更年月	品名	Amt. Req. 数量
1		SS-711120-SP	SCREW 11/64-40 L=10.5		マルヒラネジ* 11/64-40 L=10.5	2
2		B1121-470-0A0	FACE PLATE ASM.		メンブ* クミ	1
3		B1179-552-000	RUBBER PLUG	D.12/80	TA-1250406-R0	-
4	001	TA-1250406-R0	RUBBER PLUG	A.12/80	トメセン D=12.5 L=4	2
5		SS-711120-SP	SCREW 11/64-40 L=10.5		マルヒラネジ* 11/64-40 L=10.5	1
6		B1122-470-000	GASKET		メンブ* ハ*ツキ	1
7		D1127-555-000	FRAME THREAD GUIDE B		ア-ム イトア*ナイ B	1
8		SS-5090610-SP	SCREW 9/64-40 L=6		トラスネジ* 9/64-40 L=6	1
9		SS-7110740-TP	SCREW 11/64-40 L=7	D.12/80	SS-7110910-SP	-
10		SS-7110910-SP	SCREW 11/64-40 L= 8.5	A.12/80	マルヒラネジ* 11/64-40 L=8.5	8
11		D1118-555-000	SIDE PLATE		マト*イタ	1
12		B1119-415-000-A	GASKET		マト*イタ ハ*ツキ	1
13		B1150-450-000-A	UPPER FEED COVER		ウウオクリカハ*	1
14		B1152-450-000-A	FELT		ウウオクリカハ* - フェルト	1
15		SS-6090610-SP	SCREW 9/64-40 L= 5.5		ヒラネジ* 9/64-40 L=5.5	3
16		B1117-552-000	RUBBER PLUG	D.12/80	TA-0800704-R0	-
17		TA-0800704-R0	RUBBER PLUG	D.03/81	TA-0750704-R0	-
18		TA-0750704-R0	RUBBER PLUG	A.03/81	トメセン	7
19		B1165-415-000	RUBBER PLUG	D.12/80	TA-2100904-R0	-
20		TA-2100904-R0	RUBBER PLUG	A.12/80	トメセン	1
21		B1165-450-000	RUBBER PLUG	D.12/80	TA-1250504-R0	-
22		TA-1250504-R0	RUBBER PLUG	A.12/80	トメセン	1
23		SS-6080410-SP	SCREW 1/8-44 L=4		ヒラネジ* 1/8-44 L=4	1
24		B1188-490-0A0	ARM OIL SHIELD ASM.		メンブ* ヌネ* - ハ*ツキ クミ	1
25		CQ-2020000-00	OIL WICK		ウシ	(0.1)
26		B1187-552-000	RUBBER PLUG	D.12/80	TA-1050504-R0	-
27		YA-1050504-R0	RUBBER PLUG	A.12/80	トメセン	1
28		D3161-555-BA0	FIRST TENSION POST ASM.		タ*イチ イトチヨ-シネ* - クミ	1
29		D3162-555-BC0	THREAD GUIDE		タ*イチ イトチヨ-シネ* - ア*ンナイ	(1)
30		D3161-555-B00	FIRST TENSION POST		タ*イチ イトチヨ-シネ* -	(1)
31		B3214-047-000	BOBBIN WINDER TENSION DISC		イトチヨ-シ フラ	(2)
32		D3168-555-B00	SPRING		タ*イチ イトチヨ-シ ハ*ネ	(1)
33		B3216-047-000	BOBBIN WINDER TENSION NUT		イトチヨ-シ ナット	(1)
34		B1114-012-000	THREAD GUIDE PIN		イトア*ンナイネ*	1
35		B1165-412-000	RUBBER PLUG	D.12/80	TA-1250705-R0	-
36		TA-1250705-R0	RUBBER PLUG	A.12/80	トメセン	2
37		B1150-490-000	RUBBER PLUG		ウウオクリカハ* - クミ	1
38		SS-8110510-SP	SCREW 11/64-40 L=5		トメネジ* 11/64-40 L=5	1
39	001	SS-7110510-SP	SCREW 11/64-40 L=5		マルヒラネジ* 11/64-40 L= 5	1
40		B1126-490-000	FRAME THREAD GUIDE A		ア-ム イトア*ンナイ A	1
41		SS-5090610-SP	SCREW 9/64-40 L=6		トラスネジ* 9/64-40 L=6	1
42		D1123-555-000	THREAD TAKE-UP LEVER COVER		チンビ*ンカハ*	1
43		D2467-555-800	RUBBER BUSHING		コ*ム フ*ツシユ	1
44		B1148-555-000	SPRING		オクリ チヨ-セツ ヒ*ン	1
45		B1147-555-000	PIN		オクリ チヨ-セツ ヒ*ン	1
46		B1189-415-000	RUBBER PLUG	D.12/80	TA-2101002-R0	-
47		TA-2101002-R0	RUBBER PLUG	A.12/80	トメセン	2
48		B1180-470-000	RUBBER PLUG	D.12/80	TA-1701002-R0	-
49		TA-1701002-R0	RUBBER PLUG	A.12/80	トメセン	1
50		SS-7110910-SP	SCREW 11/64-40 L= 8.5		マルヒラネジ* 11/64-40 L=8.5	1
51		B1110-012-0A0	BED SLIDE ASM.		ス*リイタ クミ	1
52		B1111-012-000	BED SLIDE SPRING		ス*リイタ ハ*ネ	(1)
53		SS-6060210-SP	SCREW 3/32-56 L= 1.9		ヒラネジ* 3/32-56 L=1.9	(2)
54		B1104-122-000	BED SCREW STUD A		ハ*ツト* シチュ- A	1
55		B1105-122-000	BED SCREW STUD B		ハ*ツト* シチュ- B	1
56		SS-2110915-TP	SCREW 11/64-40 L=8.9	D.03/82	SS-2110915-SP	-
57	*	SS-2110915-SP	SCREW 11/64-40 L=6.8	A.03/82	マルサラネジ* 11/64-40 L=8.5	2
58	002	SS-8150710-SP	SCREW 15/64-28 L=7		トメネジ* 15/64-28 L=7	1
59		B1109-450-80B	THROAT PLATE B		ハリイタ B	1
60		B3111-126-0A0	TENSION POST SOCKET ASM.		イトチヨ-シ ス* - ア*イ クミ	1
61		SS-8090670-SP	SCREW 9/64-40 L= 5.5		トメネジ* 9/64-40 L=5.5	(1)
62		B3111-126-000	TENSION POST SOCKET		イトチヨ-シ ス* - ア*イ	(1)
63		B3128-012-000	TAKE-UP SPRING		イトトリハ*ネ	(1)
64		B3115-552-000	TENSION POST		イトチヨ-シ ス* -	(1)
65		B3126-012-000	TENSION DISC		イトチヨ-シ フラ	(2)
66		B3132-552-000	TENSION DISC HOLDER		イトチヨ-シ フラオ*エ	(1)
67		B3129-012-A00	TENSION SPRING		イトチヨ-シ ハ*ネ A	(1)
68		B3120-125-000	TENSION DISC STOPPER		イトチヨ-シ フラ カイテント*メ	(1)
69		B3116-125-000	TENSION NUT		イトチヨ-シ ナット	(1)
70		B1106-122-000	BED SUPPORT PLATE		ハ*ツト* シシ*ハ*ン	1
71		B1166-552-000-A	RUBBER PLUG	D.12/80	TA-2351004-R0	-
72		TA-2351004-R0	RUBBER PLUG	A.12/80	トメセン	1
73		NS-6150310-SP	NUT 15/64-28		ロツカシナット 15/64-28	2

Note (注記) 001 ..... Exchangeable part when wiper is used.  
 002 ..... Please refer to the table of exchanging gauge part on pages 29 ~ 30.

ワイパー装置使用の際、交換する部品  
 29-30ページの交換ゲージ部品一覧表を  
 ご参照下さい

From the library of: Diamond Needle Corp

2. MAIN SHAFT & NEEDLE BAR COMPONENTS

上軸・針棒関係

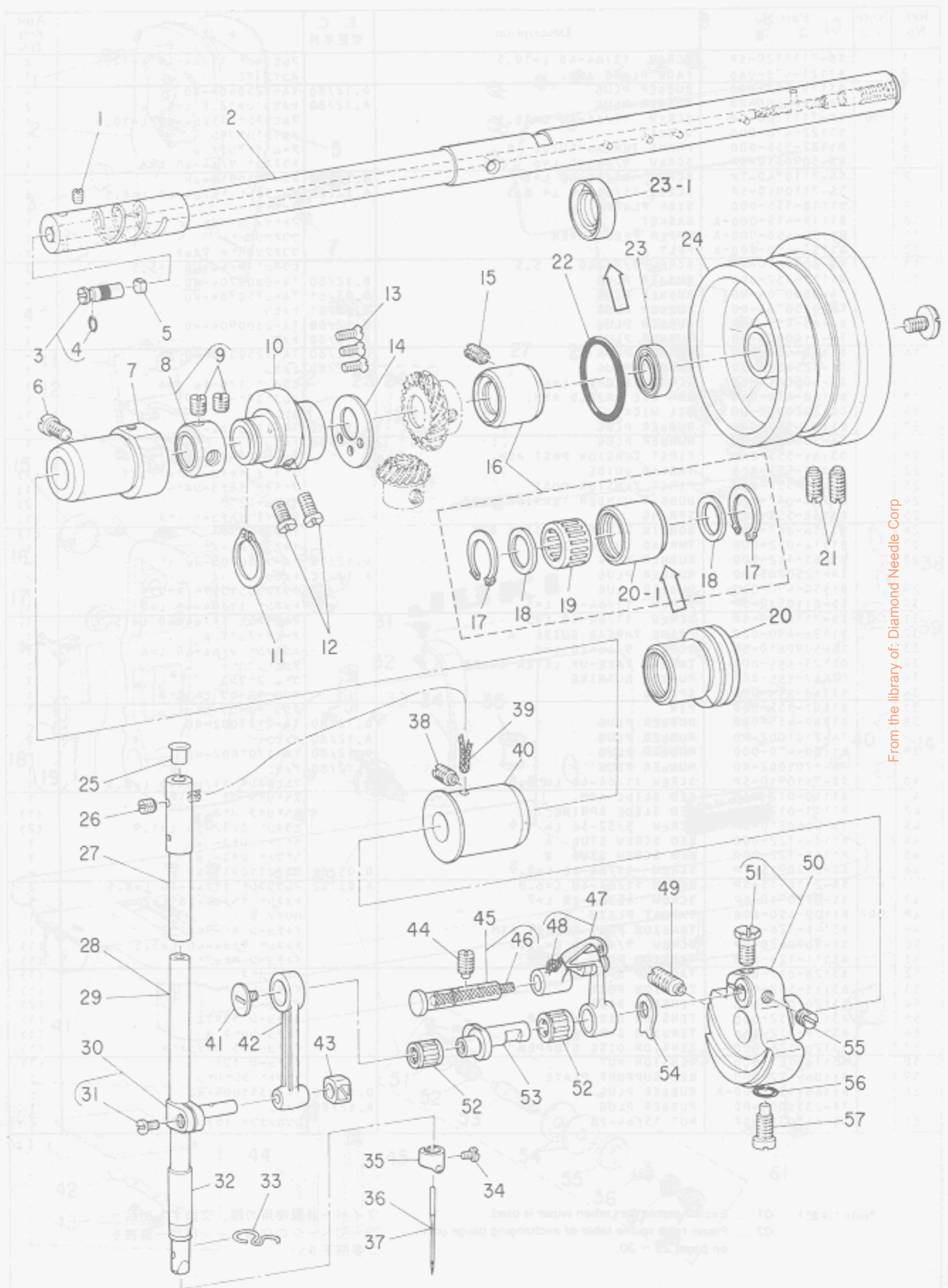

Ref. No.	Note	Part No.	Description	E. C.	品名	Amt. Req.
	注記	品番		変更年月		数量
1		B1224-552-000	SCREW	D.10/79	クランク リヨ-チヨ-ワフピョク トメネジ	-
2		B1201-470-0A0	MAIN SHAFT ASM.		クワシク クミ	1
3		B1213-552-0A0	OIL AMOUNT ADJUSTING PIN ASM.	D.02/80	クランク リヨ-チヨ-ワフピョク クミ	-
4		B1213-552-0A0-A	OIL AMOUNT ADJUSTING PIN ASM.	A.02/80	クランク リヨ-チヨ-ワフピョク クミ	1
5	*	RO-0291801-00	RUBBER RING		オリツク	(1)
5		B1226-552-000	ROLLER FELT	D.01/82	B1226-490-000	-
6	*	B1226-490-000	ROLLER FELT	A.01/82	クランク リヨ-ワフピョク フィルト	1
7		SS-7151120-SP	SCREW 15/64-28 L=11		ワムヒラネジ 15/64-28 L=11	1
8		B1203-552-000-A	MAIN SHAFT BUSHING, INTERMEDIATE	D.07/80	クワシク クワメタル	-
9		B1203-490-000	MAIN SHAFT BUSHING, INTERMEDIATE	A.07/80	クワシク クワメタル	1
10		CS-147121A-SH	THRUST COLLAR ASM. D=14.72 W=12		スラストワケ D=14.72 W=12 クミ	1
11		SS-8660610-TP	SCREW 1/4-40 L=6		トメネジ 1/4-40 L=6	(2)
12		B1610-490-000	FEED DRIVE ECCENTRIC CAM		オクリハシシツク	1
13		RC-1850001-KP	SNAP RING 18.5		シヤク 18.5	1
14		SS-6661110-SP	SCREW 1/4-40 L=11		ヒラネジ 1/4-40 L=11	2
15		SS-1090920-SP	SCREW 9/64-40 L=9		ワムネジ 9/64-40 L=9	3
16		B1611-470-000	THRUST COLLAR		オクリハシ スラストワケ	1
17		SS-8151150-SP	SCREW 15/64-28 L=10.5		トメネジ 15/64-28 L=10.5	1
18		B1204-470-0A0	MAIN SHAFT BUSHING ASM., REAR	D.10/80	クワシク クワメタル クミ	-
19		D1204-490-DA0	MAIN SHAFT BUSHING ASM., REAR	A.10/80	クワシク クワメタル クミ	(2)
20		D1232-555-800	SNAP RING		ニートル トメ	(2)
21		D1231-555-800	WASHER		スラスト ワケ	(2)
22	◇03	B1230-470-800	NEEDLE BEARING		クワシク クワメタル ハアソリツク	(1)
23		B1204-470-000	MAIN SHAFT BUSHING, REAR	D.10/80	クワシク クワメタル	-
24		D1204-490-000	MAIN SHAFT BUSHING, REAR	A.10/80	クワシク クワメタル	(1)
25		SS-8151550-SP	SCREW 15/64-28 L=15		トメネジ 15/64-28 L=15	2
26		RO-2943101-00	RUBBER RING	D.10/80	オリツク	-
27		B1208-552-000-A	OIL SEAL	D.10/80	オイルシール	-
28		D1208-555-000	OIL SEAL	A.10/80	クワシク クワメタル オイルシール	1
29		D1217-490-000	HAND WHEEL		ハスマツク	1
30		B1405-012-000	CAP		キャツク	1
31		SS-8150510-SP	SCREW 15/64-28 L=3.4		トメネジ 15/64-28 L=3.4	1
32		B1402-552-000-A	NEEDLE BAR BUSHING, UPPER		ハリネジ - クワメタル	1
33		B1401-552-A00	NEEDLE BAR A		ハリネジ - A	1
34	◇04	B1401-552-800	NEEDLE BAR B		ハリネジ - B	1
35		B1411-481-0A0	NEEDLE BAR CONNECTION ASM.		ハリネジ - タキ クミ	1
36		SS-6090670-TP	SCREW 9/64-40 L=6		ヒラネジ 9/64-40 L=6	(1)
37		B1403-155-000	NEEDLE BAR BUSHING, LOWER		ハリネジ - シタメタル	1
38		D1419-555-000	NEEDLE BAR THREAD GUIDE		ハリネジ - イトツナイ	1
39		SS-7080510-SP	SCREW 1/8-44 L=4.5	D.05/80	SS-7080510-TP	-
40		SS-7080510-TP	SCREW 1/8-44 L=4.5	A.05/80	ワムヒラネジ 1/8-44 L=4.5	1
41		B1418-450-000	NEEDLE BAR THREAD GUIDE		ハリネジ - イトカケ	1
42	◇04	MOR-10081100	NEEDLE DBX1 #11	D.09/80	ハリ DBX1 #11	1
43	◇04	MC-2005009-00	NEEDLE 134 NM90	A.04/80	MC-2005007-50	-
44		MC-2005007-50	NEEDLE 134 75		ハリ 134 75	1
45		SS-8151150-SP	SCREW 15/64-28 L=10.5		トメネジ 15/64-28 L=10.5	1
46		CQ-2020000-00	OIL WICK		ウシツ	0.3
47		B1202-450-800	MAIN SHAFT BUSHING, FRONT		クワシク クワメタル	1
48		B1903-552-000	END SCREW LEFT		ヒタリネジ	1
49		B1408-481-000	NEEDLE BAR CRANK ROU		ハリネジ - クランクソツク	1
50		B1414-232-000	CRANK SLIDE BLOCK		カクコツク	1
51		SS-8151150-SP	SCREW 15/64-28 L=10.5		トメネジ 15/64-28 L=10.5	1
52		B1904-470-0A0	THREAD TAKE-UP LEVER SHAFT ASM.		ワムヒラネジ 1/8-44 L=4.5	1
53		CQ-3500000-F0	OIL FELT		ウシツ	(0.1)
54		B1901-552-000	THREAD TAKE-UP LEVER ASM.		ワムヒラネジ (ウシツキ)	1
55		CQ-2020000-00	OIL WICK		ウシツ	(0.1)
56		SS-8681950-SP	SCREW 9/32-28 L=19		トメネジ 9/32-28 L=19	1
57		B1206-490-0A0	COUNTERWEIGHT ASM.		ツリアイオモリ クミ	1
58		SS-9661120-CP	SCREW 1/4-40 L=10.5		ワムヒラネジ 1/4-40 L=10.5	(1)
59	◇03	B1905-541-800	NEEDLE BEARING, B		ワムヒラネジ ニートル ハアソリツク	2
60		B1209-552-000	NEEDLE BAR CRANK		ハリネジ - クランク	1
61		B1212-552-A00	COUNTERWEIGHT PROTECTING PLATE		ツリアイオモリ コキイタ	1
62		SS-8660610-TP	SCREW 1/4-40 L=6		トメネジ 1/4-40 L=6	1
63		RO-0442401-00	RUBBER RING		オリツク	1
64		SS-7681650-TP	SCREW 9/32-28 L=16		ワムヒラネジ 9/32-28 L=16	1

Note (注記) ◇03 ..... Selective part.  
 ◇04 ..... For JE.

選択部品  
 JE用。

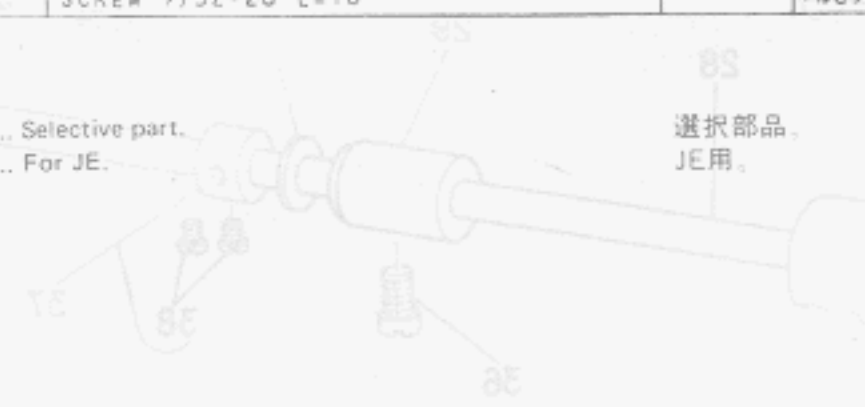

From the library of: Diamond Needle Corp

### 3. UPRIGHT SHAFT & HOOK DRIVING SHAFT COMPONENTS

立軸・下軸関係

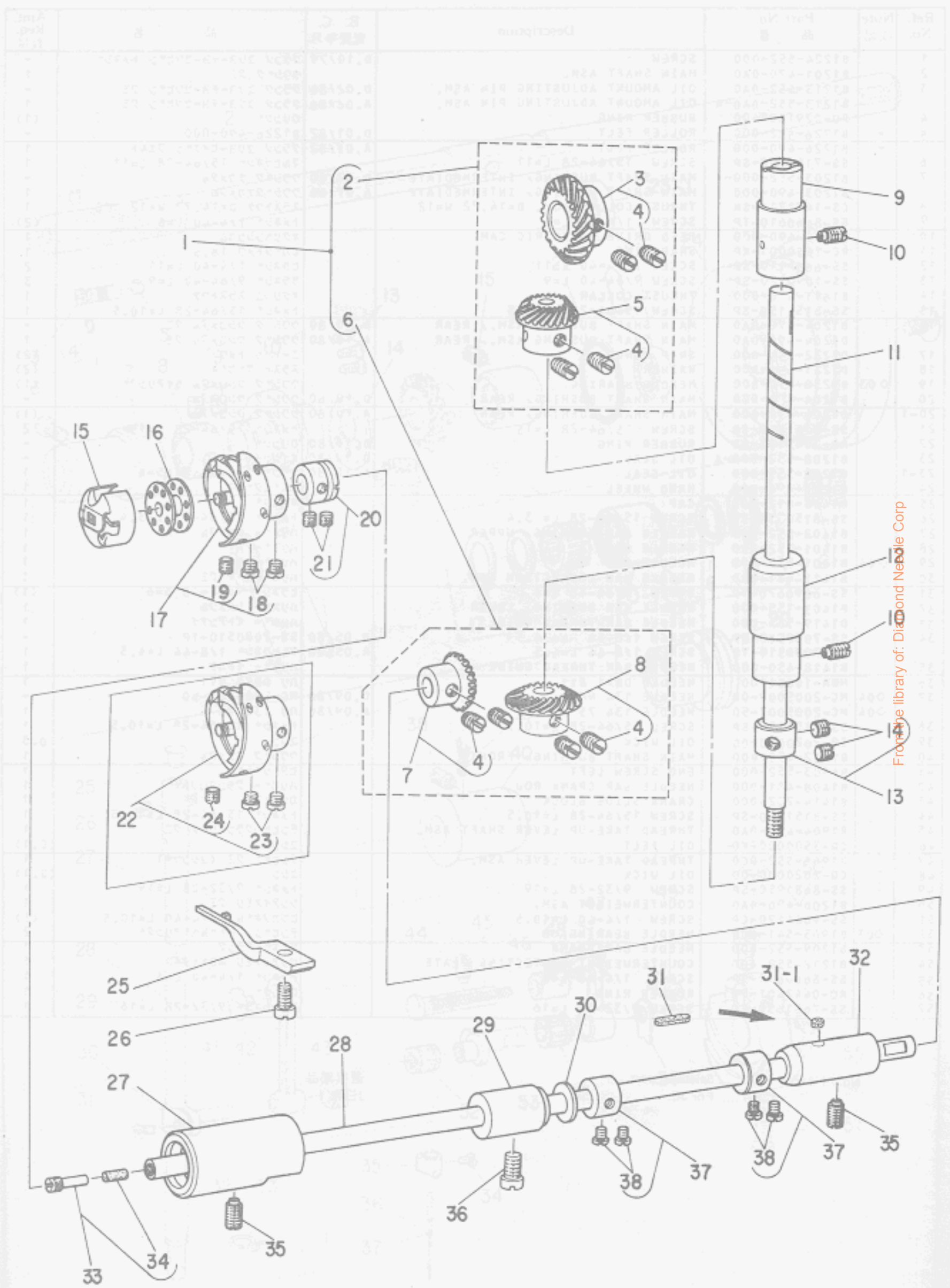

From the library of: Diamond Needle Corp

Ref. No.	Note 注記	Part No. 品番	Description	E. C. 変更年月	品名	Amt. Req. 数量
1		B1306-470-0C0	GEAR & PINION ASM.		カワハク*ルマ クミ	1
2		B1306-470-0B0	GEAR & PINION ASM., UPPER		ウツカサハク*ルマ クミ	(1)
3		B1305-470-0A0	GEAR ASM.		ウツカサハク*ルマ ク*イ クミ	(1)
4		SS-8660810-TP	SCREW 1/4-40 L=8		トメネジ* 1/4-40 L=8	(8)
5		B1306-470-0A0	PINION ASM.		ウツカサハク*ルマ シヨ- クミ	(1)
6		B1307-155-0B0	GEAR & PINION ASM., LOWER		シタカサハク*ルマ クミ	(1)
7		B1308-155-0A0	PINION ASM.		カワハク*ルマ シヨ- クミ	(1)
8		B1307-155-0A0	GEAR ASM. LARGE		シタカサハク*ルマ ク*イ クミ	(1)
9		B1302-552-800	BUSHING, UPPER		クワシ*ク クワメタル	1
10		SS-8151150-SP	SCREW 15/64-28 L=10.5		トメネジ* 15/64-28 L=10.5	2
11		B1301-470-000	UPRIGHT SHAFT		クワシ*ク	1
12		B1303-470-000	UPRIGHT SHAFT BUSHING, LOWER		クワシ*ク シタメタル	1
13		CS-079121A-SH	THRUST COLLAR ASM, D=7.94 W=12		スラストウケ D= 7.94 W=12 クミ	1
14		SS-8660530-TP	SCREW 1/4-40 L= 4.5		トメネジ* 1/4-40 L=4.5	(2)
15		B1837-012-0A0	BOBBIN CASE ASM.		ホ*ヒ*ンケー-ス クミ	1
16		B9117-012-000	BOBBIN		ホ*ヒ*ン	1
17	005	D1830-555-8A0	HOOK ASM.		カマ クミ	1
18	005	SS-6110560-TP	SCREW 11/64-40 L=5		ヒラネジ* SM4.46-40 L=4.7	(2)
19	005	SS-8110530-TP	SCREW 11/64-40 L=5		カマ トメネジ*	(1)
20		CS-079106A-SH	THRUST COLLAR ASM.		シタシ*ク スラストウケ クミ	1
21		SS-8110410-TP	SCREW 11/64-40 L= 3.5		トメネジ* 11/64-40 L=3.5	(2)
22	004	D1830-555-DAA	HOOK ASM.		カマ クミ	1
23	004	SS-6110560-TP	SCREW 11/64-40 L=5		ヒラネジ* SM4.46-40 L=4.7	(2)
24	004	SS-8110530-TP	SCREW 11/64-40 L=5		カマ トメネジ*	(1)
25		D1835-555-800	POSITIONING FINGER		ナカカマ オケ	1
26		SS-6111010-SP	SCREW 11/64-40 L= 9.5		ヒラネジ* 11/64-40 L= 9.5	1
27		B1802-470-0A0	DRIVING SHAFT BUSHING ASM., FRONT		シタシ*クマシメタル クミ	1
28		B1801-412-000	HOOK DRIVING SHAFT		シタシ*ク	1
29		B1803-552-000	BUSHING, INTERMEDIATE		シタシ*ク フカメタル	1
30		D1807-555-800	THRUST COLLAR		シタシ*ク ナカメタル スラスト ウケ	1
31	*	B1806-038-000	OIL FELT	D.01/80	シタシ*ク ウシロメタル フィルト	-
31-1	*	B1806-555-000	OIL FELT	A.01/80	シタシ*クウシロメタル フィルト	1
32		B1804-552-800	HOOK DRIVING SHAFT BUSHING, REAR		シタシ*ク ウシロメタル	1
33		B1808-470-0A0	OIL SEAL SCREW ASM.		シタシ*クマシ トメネジ* クミ	1
34		B1810-470-000	OIL WICK		シタシ*クマシ トメネジ* 15/64	(1)
35		SS-8151150-SP	SCREW 15/64-28 L=10.5		トメネジ* 15/64-28 L=10.5	2
36		SS-7150940-SP	SCREW 15/64-28 L=9		マルヒラネジ* 15/64-28 L= 9	1
37		CS-079101A-SH	THRUST COLLAR ASM, D=7.94 W=10		スラストウケ D= 7.94 W=10 クミ	2
38		SS-6110420-TP	SCREW 11/64-40 L=4		ヒラネジ* 11/64-40 L= 4.8	(4)

Note (注記) 004 ..... For JE.

005 ..... For DLU-490-4-2B, DLU-490-4-4B, JA.

JE用.

DLU-490-4-2B, DLU-490-4-4B, JA用

From the library of Diamond Needle Corp



4. PRESSER BAR & TENSION RELEASE COMPONENTS

押工棒・糸ユルメ関係

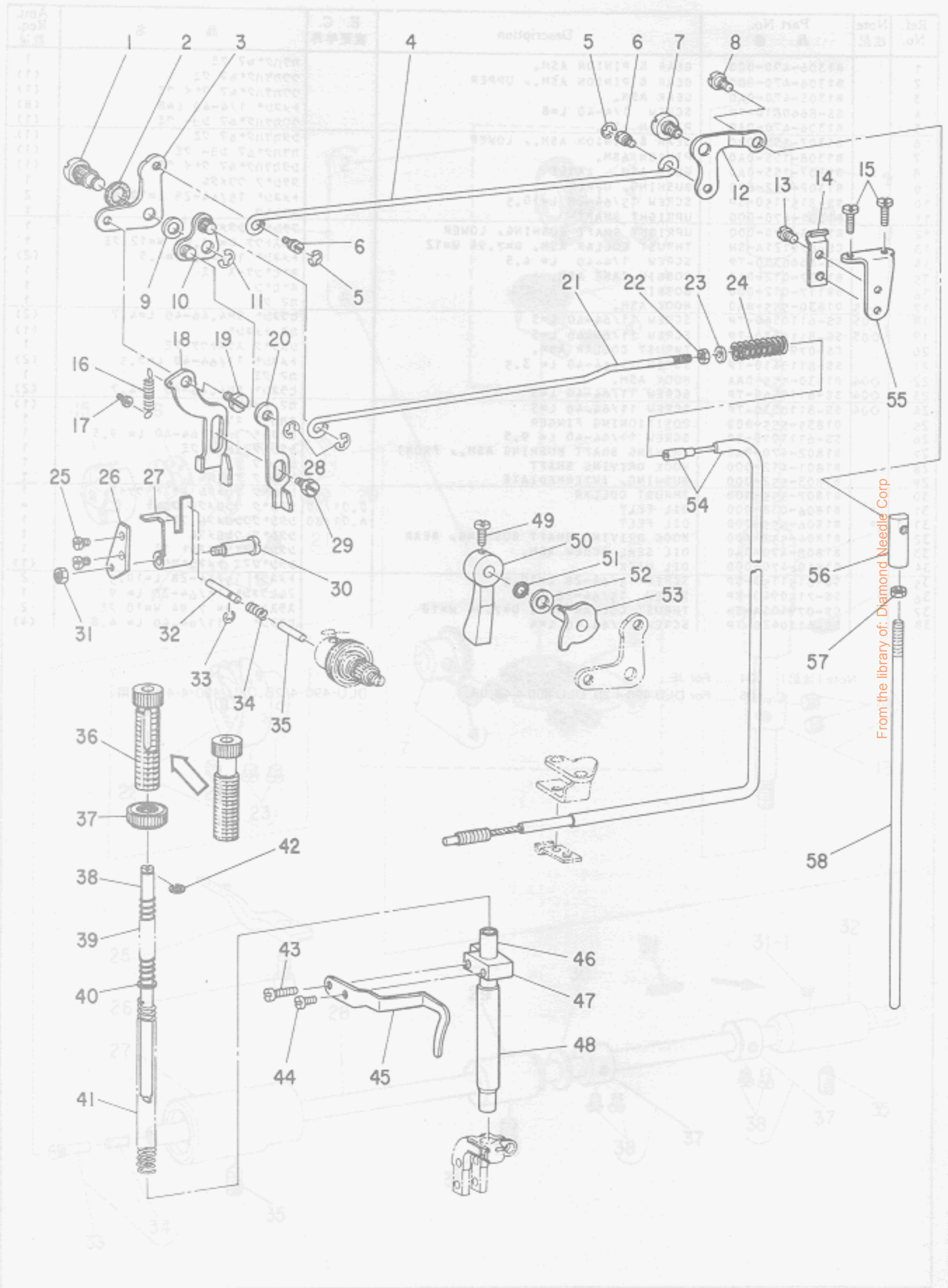

From the library of: Diamond Needle Corp

Ref. No.	Note 注記	Part No. 品番	Description	E. C. 変更年月	品名	Amt. Req. 個数
1	001	D1517-415-R00	LIFTING LEVER HINGE PIN		ヒキアケイタ リンクシク	1
2		B3431-581-000	LIFTING LEVER GASKET		ハブギン	1
3		B1516-450-000	LIFTING LEVER LINK, LEFT		ヒキアケイタ リンク	1
4		B3412-415-000	LIFTING LEVER CONNECTING ROD		ヒキアケイタ ヨコネ	1
5		RE-0500000-K0	SNAP RING 5		エカク トメウ 5	2
6		B3416-552-000	CONNECTING ROD HINGE SCREW		ヒキアケイタ ヨコネ タンネシ	2
7		SD-0720331-SP	HINGE SCREW D= 7.24 H= 3.3		タンネシ D= 7.24 H= 3.3	1
8		SD-0600322-SD	HINGE SCREW D=6 H=3.2		タンネシ D=6 H=3.2	1
9		WP-0740516-SP	WASHER 7.4X11.8X0.5		ヒラワカネ 7.4X11.8X0.5	1
10		D3157-415-BAH	TENSION RELEASE LEVER LINK ASM.		イトルメ リンクワテ クミ	1
11		RE-0600000-K0	SNAP RING 6		エカク トメウ 6	1
12		B3414-415-000-A	LIFTING LEVER LINK, RIGHT		ヒキアケイタ リンクワテ	1
13		SS-7110740-TP	SCREW 11/64-40 L=7		マルヒラネシ 11/64-40 L= 7	1
14		D3164-555-R00	OUTER PRESSER PLATE		アウタープレ	1
15		SS-7111410-SP	SCREW 11/64-40 L=14		マルヒラネシ 11/64-40 L=14	2
16		B1530-415-000	SPRING		ヒキアケイタ ハネ	1
17		B1531-415-000	SUSPENSION		ヒキアケイタ ハネカケ	1
18		D1515-450-R00-A	LIFTING LEVER		ヒキアケイタ	1
19		SD-0630301-SP	HINGE SCREW D=6.35 H=3		タンネシ D= 6.35 H= 3	1
20		D3156-450-R00-A	TENSION RELEASE PLATE LINK		イトルメイタ リンク	1
21		D3165-555-R00	TENSION RELEASE ROD		イトルメ ロット	1
22		NS-6060310-SP	NUT 3/32-56		6カクナツト 3/32-56	1
23		WP-0371016-SD	WASHER 3.7X8X1		ヒラワカネ 3.7X8.0X1	1
24		D3171-415-R0H	PRESSER SPRING		イトルメ モトシ ハネ	1
25		SS-6090610-SP	SCREW 9/64-40 L= 5.5		ヒラネシ 9/64-40 L= 5.5	2
26		D3159-450-R00	TENSION RELEASE PLATE MOUNTING BASE		イトルメイタ トリツクタイ	1
27		D3157-450-R00-A	TENSION RELEASE PLATE		イトルメイタ	1
28		RE-0500000-K0	SNAP RING 5		エカク トメウ 5	2
29		SD-0640482-SP	HINGE SCREW D= 6.35 H= 4.8		タンネシ D= 6.35 H= 4.8	1
30		D3158-450-R00-A	SHAFT		イトルメイタ トリツクシク	1
31		NS-6110310-SP	NUT 11/64-40		6カクナツト 11/64-40	1
32		D3127-450-R00	PIN		イトルメ シヨセ	1
33		RE-0250000-K0	SNAP RING 2.5		エカク トメウ 2.5	1
34		D3133-555-R00	SPRING		イトルメ シヨセ	1
35		B3118-552-R00	THREAD RELEASE PIN		イトルメ シヨセ H	1
36		B1509-490-000	PRESSER SPRING REGULATOR		オウエチヨセツネシ	1
37		B1511-555-000	NUT 1/2-28		オウエチヨセツネシ アツト	1
38		B1510-490-000	GUIDE BAR		オウエチヨセツネシ	1
39		B1513-490-000	GUIDE BAR SPRING		オウエチヨセツネシ ハネ	1
40		WP-0621026-SP	WASHER 6.2X9.5X1		ヒラワカネ 6.2X9.5X1	1
41		B1505-227-000-A	PRESSER SPRING		オウエチヨセツネシ	1
42		B1514-490-000	SNAP RING 5.6		オウエチヨセツネシ トメウ	1
43		SS-7111410-SP	SCREW 11/64-40 L=14		マルヒラネシ 11/64-40 L=14	1
44		SS-6090650-SP	SCREW 9/64-40 L=6		ヒラネシ 9/64-40 L= 6	1
45		B1521-450-000	SLACK THREAD REGULATOR		オウエチヨセツネシ イトアツナイ	1
46		B1501-490-000	PRESSER BAR		オウエチヨセツネシ	1
47		B1507-552-000	PRESSER BAR GUIDE BRACKET		オウエチヨセツネシ	1
48		B1510-450-000	BUSHING, LOWER		オウエチヨセツネシ シツメク	1
49		SS-7120910-SP	SCREW 3/16-28 L=9		マルヒラネシ 3/16-28 L= 9	1
50	001	B1520-552-000	HAND LIFTER		オウエチヨセツネシ	1
51		RO-0371801-00	RUBBER RING		オリク	1
52		WP-0740516-SP	WASHER 7.4X11.8X0.5		ヒラワカネ 7.4X11.8X0.5	1
53		B1518-450-0A0-A	HAND LIFTER CAM ASM.		オウエチヨセツネシ カム クミ	1
54		D3150-555-BA0	TENSION RELEASE WIRE ASM.		イトルメ ワイヤー クミ	1
55		D3163-555-R00-A	FLEXIBLE TUBE SUPPORT PLATE		フレキシブル トリツクタイ	1
56		B3416-555-000	SWIVEL		ツリネツタルマ	1
57		NS-6620310-SP	NUT 3/16-32		6カクナツト 3/16-32	1
58		B3415-552-000	CONNECTING ROD, VERTICAL		ヒキアケイタ リンクワテ	1

From the library of: Diamond Needle Corp

Note (注記) 001 ..... Exchangeable part when wiper is used.

ワイパー装置使用の際、交換する部品。





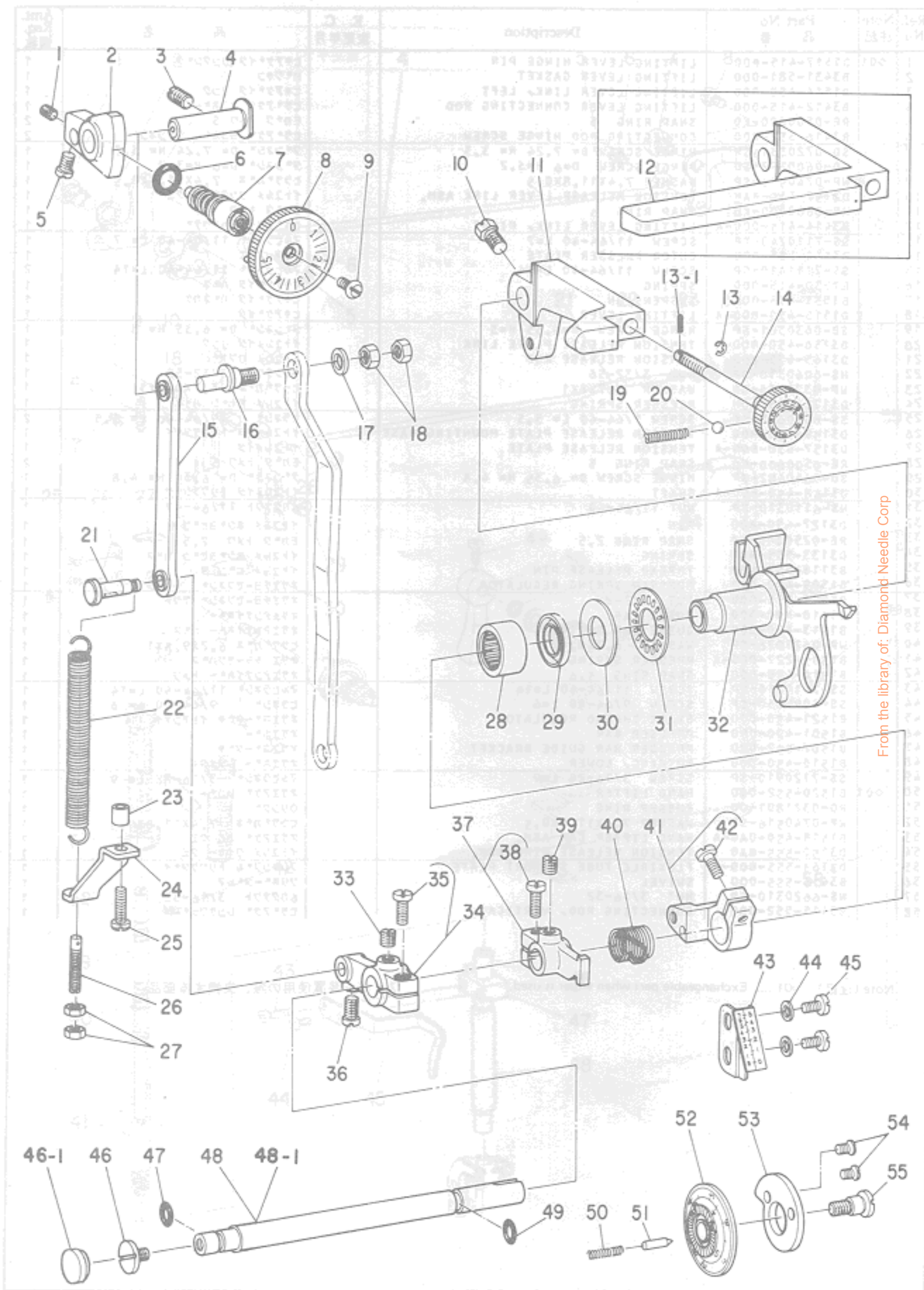

From the library of: Diamond Needle Corp

Ref. No.	Note	Part No. 品番	Description	E. C. 変更年月	品名	Amt. Req. 数量
1	*	SS-8110510-SP	SCREW 11/64-40 L=5	D.11/80	SS-8110410-TP	-
	*	SS-8110410-TP	SCREW 11/64-40 L= 3.5	A.11/80	トメネジ* 11/64-40 L=3.5	1
2		B1620-470-000	FEED REGULATOR		オクリチヨ-セツタイ	1
3	*	SS-8151230-SP	SCREW 15/64-28 L=12	D.11/79	SS-8150710-SP	-
	*	SS-8150710-SP	SCREW 15/64-28 L=7	A.11/79	トメネジ* 15/64-28 L=7	1
4		B1622-555-000	HINGE PIN		オクリチヨ-セツタイ トメシク	1
5		SS-7110720-SP	SCREW 11/64-40 L=7		マルヒラネジ* 11/64-40 L=7	1
6		RO-0742401-00	RUBBER RING		リング*	1
7		B1634-470-000	STITCH LENGTH REGULATING SCREW		オクリチヨ-セツネジ*	1
8		B1623-490-0A0	STITCH DIAL ASM.		メモリハ*ン クミ	1
9		SS-6121050-SP	SCREW 3/16-28 L= 9.5		ヒラネジ* 3/16-28 L=9.5	1
10		SS-9660910-SP	SCREW 1/4-40 L=9.4		ロツカクサツ 1/4-40 L=9.4	1
11		D1624-490-000	REVERSE FEED CONTROL LEVER		オクリレバ*	1
12	◇06	B1624-490-000	REVERSE FEED CONTROL LEVER		オクリレバ*	1
13	*	RE-0250000-K0	SNAP RING 2.5	D.04/80	Eカ*タトメク 2.5	-
13-1	*	PS-0150065-KP	SPRING PIN 1.5X6	A.04/80	スフ*リング*セ*ン 1.5X6	1
14		B2926-490-0B0	ADJUSTING SHAFT ASM.		ウウオクリ チヨ-セツシ*ク クミ	1
15		B1625-470-0A0	FEED REGULATOR CONNECTING ROD ASM.		オクリチヨ-セツキ ロツト クミ	1
16		B1626-470-000	FEED REGULATOR CONNECTING ROD PIN		オクリチヨ-セツキ ロツトピン	1
17	*	WP-0651056-SD	WASHER 6.5X11X1	D.02/80	WP-0651056-SH	-
	*	WP-0651056-SH	WASHER 6.5X11X1	A.02/80	ヒラサ*カ*ネ 6.5X11X1	2
18		NS-6660430-SP	NUT 1/4-40		ロツカクサツ 1/4-40	1
19		B2920-490-000	SPRING		ウウオクリツマミ ハ*ネ	1
20		B3037-470-000	BALL		ウウオクリ アンナイホ*ール	1
21		B1628-555-000	TENSION SPRING SUSPENSION STUD		ヒツパ*リ ハ*ネカケ シ*ク	1
22		B1646-161-000	TENSION SPRING		オクリレバ* セツパ*リ ハ*ネ	1
23		D2114-555-B00	BRACKET INSTALLING COLLAR		フ*ラケツト トリツケカラ-	1
24		B1632-470-000	TENSION SPRING SUSPENSION BRACKET		ヒツパ*リハ*ネカケ	1
25		SS-7111410-SP	SCREW 11/64-40 L=14		マルヒラネジ* 11/64-40 L=14	1
26		B1649-161-000	TENSION SPRING ADJUSTING SCREW		ヒツパ*リハ*ネ チヨ-セツネジ*	1
27		NS-6110420-SP	NUT 11/64-40		ロツカクサツ 11/64-40	2
28		B1644-490-000	NEEDLE BEARING		レバ*シ*ク ハ*アリング*	1
29		B1641-490-000	OIL SEAL		チヨ-セツタイ オイルシ*ル	1
30		B1242-980-000	THRUST WASHER, SMALL		スラスト キ*ウ (シ*ク)	1
31		B1211-980-000	MAIN SHAFT THRUST BEARING		ウウシ*ク スラストハ*アリング*	1
32		B2922-490-0A0	ADJUSTING PLATE ASM.		ウウオクリ チヨ-セツタイ クミ	1
33		SS-8150710-SP	SCREW 15/64-28 L=7		トメネジ* 15/64-28 L=7	1
34		B1627-555-0A0	CRANK ASM.		ヒツパ*リハ*ネカケ チヨ-セツキウチ*	1
35		SS-6121210-SP	SCREW 3/16-28 L=12		ヒラネジ* 3/16-28 L=9	(1)
36		SS-7110910-SP	SCREW 11/64-40 L= 8.5		マルヒラネジ* 11/64-40 L=8.5	1
37		B1640-470-0A0	SPRING SUSPENSION BRACKET ASM.		ウウオクリ モト*シハ*ネカケ クミ	1
38		SS-6121210-SP	SCREW 3/16-28 L=12		ヒラネジ* 3/16-28 L=9	(1)
39		SS-8150710-SP	SCREW 15/64-28 L=7		トメネジ* 15/64-28 L=7	1
40		B1639-470-000	SPRING		ウウオクリウチ* カイシハ*ネ	1
41		B2919-490-0A0	CONNECTING ARM ASM.		ウウオクリ レンケツウチ* クミ	1
42		SS-6121220-TP	SCREW 3/16-28 L=11.5		ヒラネジ* 3/16-28 L=11.5	(1)
43		B2944-490-000	INDICATING PLATE		ウウオクリ メモリハ*ン	1
44		WP-0480856-SP	WASHER 4.8X8.4X0.8		ヒラサ*カ*ネ 4.8X8.4X0.8	2
45		SS-7110820-SP	SCREW 11/64-40 L= 7.5		マルヒラネジ* 11/64-40 L=7.5	2
46		SS-7620750-SP	SCREW 3/16-32 L= 6.5		マルヒラネジ* 3/16-32 L=6.5	1
46-1	*	TA-1750502-R0	RUBBER PLUG	A.05/81	アチキツツ* 17.5X5	1
47		RO-0611801-00	RUBBER RING		リング*	1
48	*	B1621-490-000	REVERSE FEED SHAFT	D.05/81	オクリレバ*シ*ク	-
48-1	*	B1621-490-000-A	REVERSE FEED SHAFT	A.05/81	オクリチヨ-セツ レバ*シ*ク	1
49		RO-0691801-00	RUBBER RING		リング*	1
50		B1148-555-000	SPRING		オクリ チヨ-セツ ヒ*ンハ*ネ	1
51		B1147-555-000	PIN		オクリ チヨ-セツ ヒ*ン	1
52		B2940-490-0B0	INDICATING DIAL ASM.		キヨクイセタ*イハ*ル クミ	1
53		B2941-490-000	CAM		キヨクイセ カム	1
54		SS-1110710-SP	SCREW 11/64-40 L=7		ハラネジ* 11/64-40 L=7	2
55		SD-0790601-SP	HINGE SCREW D=7.94 H=6		ク*ンネジ* D=7.94 H=6	1

Note (注記) ◇06 ..... For the models without the automatic reverse feed mechanism. 自動逆送り装置のない機種に使用します



From the library of: Diamond Needle Corp

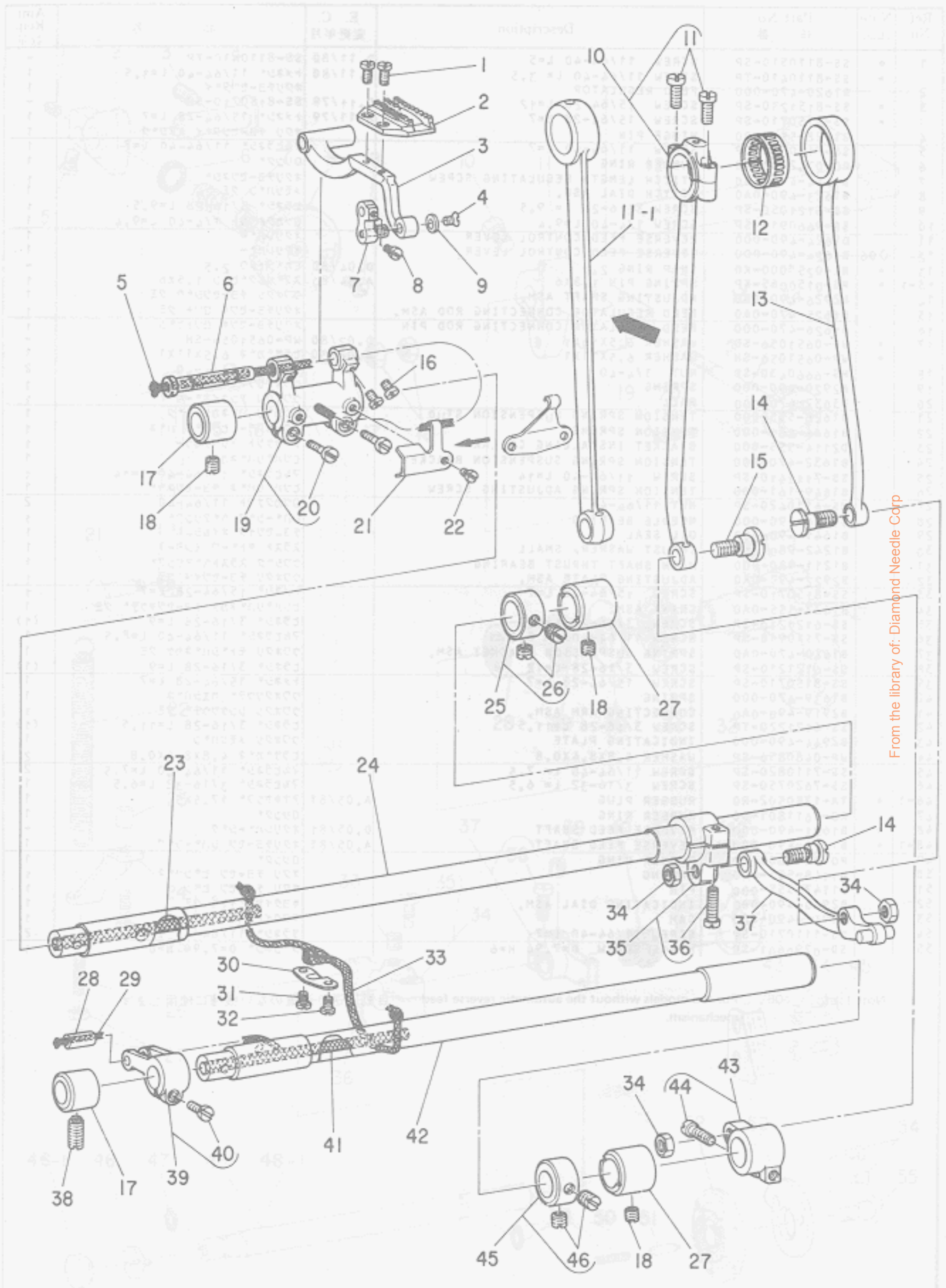

Ref. No.	Note	Part No. 品番	Description	E. C. 変更年月	品名	Amt. Req. 数量
1		SS-4080620-TP	SCREW 1/8-44 L=6		ナハネジ 1/8-44 L= 6.0	2
2	◇02	B1613-450-A00	FEED DOG A		オクリハ A	1
3		B1602-470-000	FEED BAR		オクリタイ	1
4		SS-1080510-SP	SCREW 1/8-44 L=5		ナハネジ 1/8-44 L= 5	1
5		CQ-2520000-00	OIL WICK		オイル	0.2
6		D1604-555-D00	FEED BAR SHAFT		オクリタイ シャフト	1
7		B1705-470-000	FEED BAR LINK		オクリタイ リンク	1
8		SS-6090510-SP	SCREW 9/64-40 L=5		ヒラネジ 9/64-40 L= 5	1
9		B1715-481-000	COUNTER-SUNK WASHER		ヒコウワシ ワッシャ	1
10		B1708-470-0A0	CONNECTING ROD ASM.	D.07/80	シヨウカ オクリ ロット クミ	-
11		SS-6121610-TP	SCREW 3/16-28 L=15.5	D.07/80	ヒラネジ 3/16-28 L=15.5	-
11-1		B1708-470-000-A	CONNECTING ROD	A.07/80	シヨウカ オクリロット	1
12	◇03	B4123-522-00A	NEEDLE BEARING		メス ニット 160-9 A	1
13		B1612-470-000	FEED ROCKER SHAFT CONNECTING ROD		スイハイオクリ ロット	1
14		SD-0900701-TP	HINGE SCREW D= 9 H= 7		タンネジ D= 9 H= 7	2
15		SD-1020701-SP	HINGE SCREW D=10.2 H=7		タンネジ D=10.2 H=7	1
16		SS-7110740-TP	SCREW 11/64-40 L=7		マルヒラネジ 11/64-40 L= 7	2
17		B1604-155-000	FEED ROCKER SHAFT BUSHING, FRONT		オクリシャフト マメツル	2
18		SS-8150510-TP	SCREW 15/64-28 L= 4.7		トメネジ 15/64-28 L=4.7	3
19		D1603-555-0A0	FEED ROCKER ASM.		オクリタイ クミ	1
20		SS-7111310-TP	SCREW 11/64-40 L=12.8		マルヒラネジ 11/64-40 L=12.8	(2)
21		B1609-155-000	OIL WICK HOLDER		オクリタイ クミ オイルホルダ	1
22	*	SS-6080410-SP	SCREW 1/8-44 L=4	M.01/81	ヒラネジ 1/8-44 L= 4	1
23		CQ-3030000-00	OIL WICK		オイル	0.2
24		B1601-552-000	FEED ROCK SHAFT		スイハイ オクリシャフト	1
25		CS-147101A-SH	THRUST COLLAR ASM. D=14.72 W=10		スラストワッシャ D=14.72 W=10 クミ	1
26		SS-8660610-TP	SCREW 1/4-40 L=6		トメネジ 1/4-40 L=6	(2)
27		B1702-155-000	BUSHING, REAR		オクリシャフト マメ	1
28	◇03	B1706-470-00B	LINK SHAFT		シヨウカ オクリ リンクシャフト	1
29		CQ-2020000-00	OIL WICK		オイル	0.1
30		B1635-552-000	OIL WICK HOLDER		オクリシャフト オイルホルダ	1
31		SS-7110540-SP	SCREW 11/64-40 L=5		マルヒラネジ 11/64-40 L= 5	1
32		SS-7110740-TP	SCREW 11/64-40 L=7		マルヒラネジ 11/64-40 L= 7	1
33		CQ-3030000-00	OIL WICK		オイル	0.5
34		NS-6680410-SP	NUT 9/32-28		6カクナット 9/32-28	2
35		B1608-161-0A0	FEED ROCKER SHAFT CRANK ASM.		スイハイ オクリシャフト クミ	1
36		SS-6121610-TP	SCREW 3/16-28 L=15.5		ヒラネジ 3/16-28 L=15.5	(1)
37		B1614-470-0A0	FEED ROCK CONNECTING ROD ASM.		スイハイオクリ リンクシャフト クミ	1
38		SS-8151230-SP	SCREW 15/64-28 L=12		トメネジ 15/64-28 L=12	1
39		B1704-470-0A0	FEED DRIVING ARM ASM.		シヨウカ オクリ アーム クミ	1
40		SS-7111120-SP	SCREW 11/64-40 L=10.5		マルヒラネジ 11/64-40 L=10.5	(1)
41		CQ-3030000-00	OIL WICK		オイル	0.3
42		B1701-470-000	FEED DRIVING SHAFT		シヨウカ オクリ シャフト	1
43		B1703-155-0A0	FEED DRIVING SHAFT CRANK ASM., REAR		シヨウカ オクリシャフト クミ	1
44		SS-6121610-TP	SCREW 3/16-28 L=15.5		ヒラネジ 3/16-28 L=15.5	(1)
45		CS-147121A-SH	THRUST COLLAR ASM. D=14.72 W=12		スラストワッシャ D=14.72 W=12 クミ	1
46		SS-8660610-TP	SCREW 1/4-40 L=6		トメネジ 1/4-40 L=6	(2)

From the library of: Diamond Needle Corp

Note (注記) ◇02 ..... Please refer to the table of exchanging gauge part on pages 29 ~ 30.

◇03 ..... Selective part.

29~30ページの交換ゲージ部品一覧表をご参照下さい。  
選択部品。



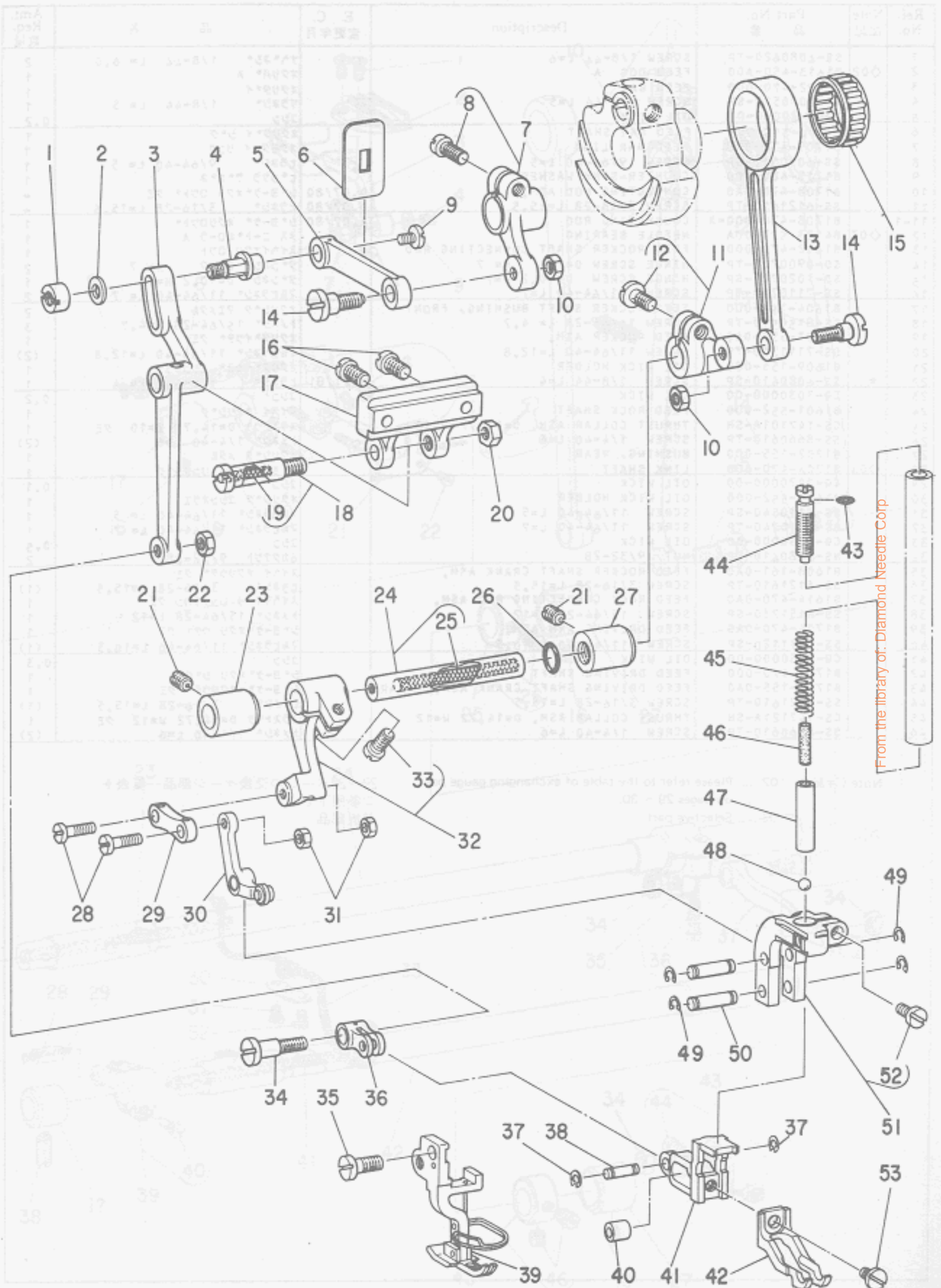

Ref. No.	Note	Part No. 品番	Description	E. C. 変更年月	品名	Amt. Req. 個数
1		B3030-490-000	NUT		ウワクリロット*シク ナット	1
2		WP-0501016-S0	WASHER 5X10.5X1		ヒラネカネ 5.0X10.5X1	1
3		B3009-490-000	WALKING FOOT DRIVING LINK		ウワクリ ヨート*カン	1
4		B3012-490-000	DRIVING LINK SHAFT		ウワクリロット*シク	1
5		B2906-412-000	CONNECTING LINK		トリツケイタ ヨート*リンク	1
6		B2907-470-000	RUBBER PLATE		ウワクリ レンゲツリンク コ*ムイタ	1
7		B3005-450-0A0	WALKING FOOT DRIVING CRANK ASM.		ウワクリシク センフ*ウテ* クミ	1
8		SS-6121220-TP	SCREW 3/16-28 L=11.5		ヒラネシ* 3/16-28 L=11.5	(1)
9		SS-7110570-SP	SCREW 11/64-40 L= 4.8		マルヒラネシ* 11/64-40 L= 4.8	1
10		NS-6120310-SP	NUT 3/16-28		6カクナツト 3/16-28	2
11		B3017-490-0A0	DRIVING ROD_ARM ASM.		ウワクリ シ*ヨ*ゲ*ロツト* クミ	1
12		SS-6121220-TP	SCREW 3/16-28 L=11.5		ヒラネシ* 3/16-28 L=11.5	(1)
13		B3013-450-000	WALKING FOOT DRIVING ROD		ウワクリ シ*ヨ*ゲ*ロツト	1
14		SD-0720551-SP	HINGE SCREW D= 7.24 H= 5.5		タ*ンネシ* D= 7.24 H= 5.5	2
15	003	B1609-804-B00	NEEDLE BEARING		スクリ ハ*アリング*	1
16		SS-7111410-SP	SCREW 11/64-40 L=14		マルヒラネシ* 11/64-40 L=14	2
17		B3010-450-000-A	WALKING FOOT DRIVING LINK BASE		ウワクリ ヨート*カンタ*イ	1
18		B3011-450-0A0-A	CONNECTING SHAFT ASM.		ウワクリ ヨート*レンゲツシク クミ	1
19		CQ-2020000-00	OIL WICK		コシツ	(0.1)
20		NS-6150310-SP	NUT 15/64-28		6カクナツト 15/64-28	1
21		SS-8150710-SP	SCREW 15/64-28 L=7		トメネシ* 15/64-28 L=7	2
22		NS-6110310-SP	NUT 11/64-40		6カクナツト 11/64-40	1
23		B3019-450-000-A	BUSHING, FRONT		ウワクリ シ*ヨ*ゲ*シク マイメタル	1
24		B3018-450-0A0	DRIVING SHAFT ASM.		ウワクリ ヨート*シク クミ	1
25		CQ-2520000-00	OIL WICK		コシツ	(0.2)
26		RO-0801502-00	RUBBER RING		オリツク*	1
27		B3020-450-000	BUSHING, REAR		ウワクリ シ*ヨ*ゲ*シク ウシロメタル	1
28		SD-0500402-SP	HINGE SCREW D=5 H=4		タ*ンネシ* D= 5 H= 4	2
29		B3022-490-000	WALKING FOOT LINK		ウワクリオサエ リツク	1
30		B3024-490-0A0	PRESSER ARM ASM.		ウワクリオサエ ウサ* クミ	1
31		NS-6110310-SP	NUT 11/64-40		6カクナツト 11/64-40	2
32		B3021-490-0A0	WALKING FOOT DRIVING ARM ASM.		ウワクリ シ*ヨ*ゲ*ウサ* クミ	1
33		SS-6121220-TP	SCREW 3/16-28 L=11.5		ヒラネシ* 3/16-28 L=11.5	(1)
34		SD-0641004-SP	HINGE SCREW D= 6.35 H= 9.6		タ*ンネシ* D= 6.35 H= 9.6	1
35		SS-6121220-TP	SCREW 3/16-28 L=11.5		ヒラネシ* 3/16-28 L=11.5	1
36		B3029-450-000	LINK		ウワクリリツク	1
37	*	B3035-450-000	SNAP RING	D,01/81	ウワクリ リツクヒ*ン トメワ	-
	*	B1229-232-000	SNAP RING	A,01/81	トメワ	2
38	*	B3034-450-000	LINK PIN	D,01/81	ウワクリ リツクヒ*ン	-
	*	B3034-490-000	LINK PIN	A,01/81	ウワクリ リツクヒ*ン	1
39	002	B1524-490-880	PRESSER FOOT ASM. B		オサエ B クミ	1
40		B3028-450-000	ROLLER		ウワクリ アンアイコ	1
41		B3025-490-000	WALKING FOOT MOUNT		ウワクリオサエイタ*イ	1
42	002	B3026-490-800	WALKING FOOT B		ウワクリオサエ B	1
43		RO-0291801-00	RUBBER RING		オリツク*	1
44		B1512-470-000	ADJUSTING SCREW		ウワクリ オサエチヨ*セツネシ*	1
45		B3032-450-000	SPRING		ウワクリ オサエハ*ネ	1
46		CQ-4000000-F0	OIL FELT		ロツト* フィルト	0.1
47		B3031-490-000	SPRING SUPPORTER		ウワクリ ハ*ネウケ	1
48		B3037-470-000	BALL		ウワクリ アンアイメ*ール	1
49		B1229-232-000	SNAP RING		トメワ	4
50		B3027-490-000	PIN		ウワクリオサエ リツクウサ*ヒ*ン	2
51		B3023-490-0A0	WALKING FOOT ARM BRACKET ASM.		ウワクリ オサエリツクウサ* クミ	1
52		SS-7121410-SP	SCREW 3/16-28 L=14		マルヒラネシ* 3/16-28 L=14	(1)
53		SS-6110610-TP	SCREW 11/64-40 L=6		ヒラネシ* 11/64-40 L=6	1

From the library of: Diamond Needle Corp

Note (注記) 002 ..... Please refer to the table of exchanging gauge part on pages 29 ~ 30.  
 003 ..... Selective part.

29~30ページの交換ゲージ部品一覧表を  
 ご参照下さい。  
 選択部品。



8. TOP FEED MECHANISM COMPONENTS (2)

上送り関係 (2)

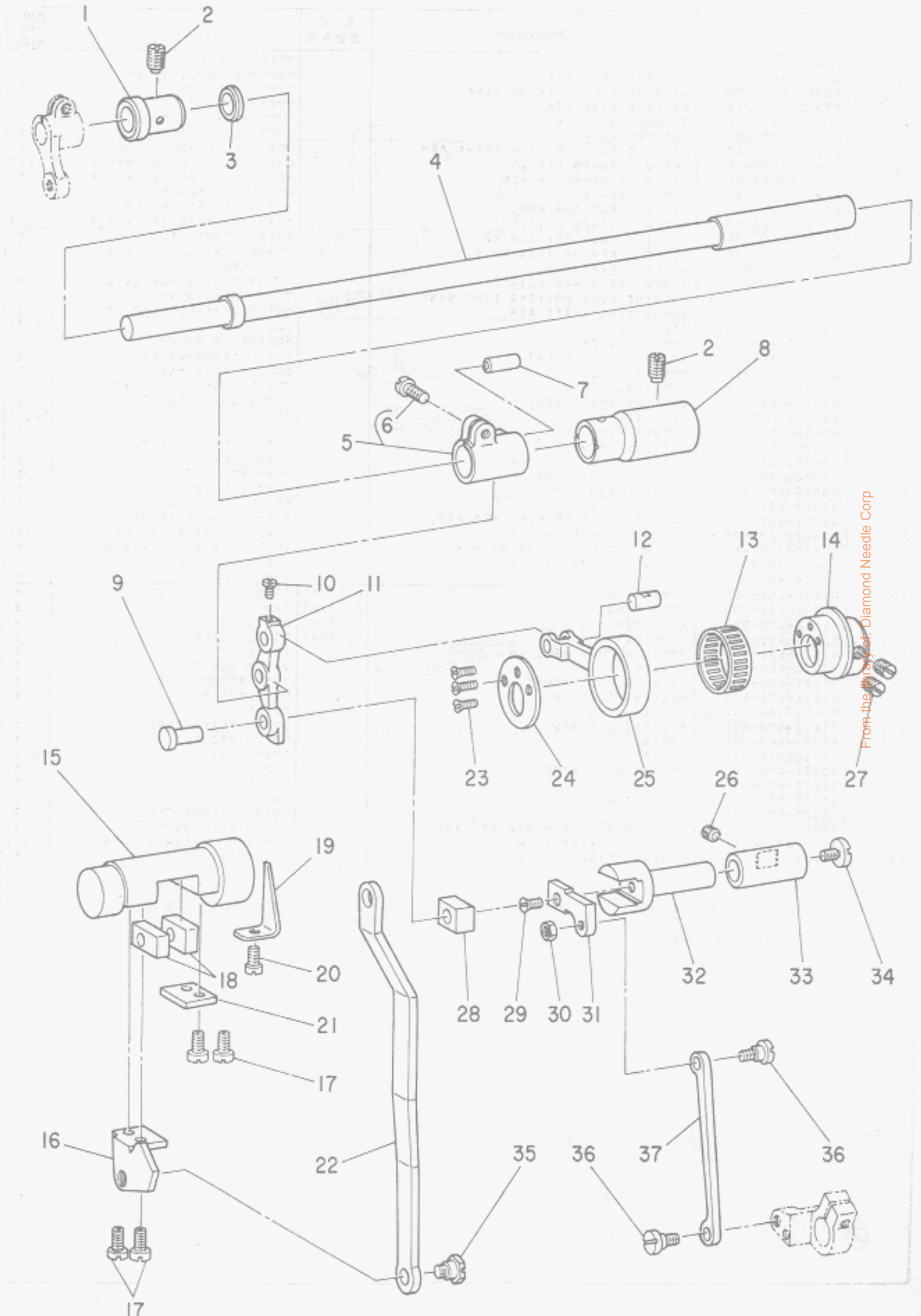

From the library of: Diamond Needle Corp

Ref. No.	Note	Part No. 品番	Description	E. C. 変更年月	品名	Am't. Req. 数量
1		B3003-450-000-A	ROCK SHAFT BUSHING, FRONT		クワオクリシク マシメ30	1
2		SS-8151150-SP	SCREW 15/64-28 L=10.5		トメネシク 15/64-28 L=10.5	2
3		B2924-470-000	THRUST COLLAR		クワオクリシク スラストワケ	1
4		B2910-490-000	WALKING FOOT ROCK SHAFT		クワオクリシク	1
5		B2912-490-0A0	WALKING FOOT DRIVING CRANK ARM ASM.		クワオクリシクウチメ ツミ	1
6		SS-7111410-TP	SCREW 11/64-40 L=14		ワシヒラネシク 11/64-40 L=14	(1)
7	003	B2915-490-R00	PIN		クワオクリシクウチメ ヒシ	1
8		B2909-490-000	ROCK SHAFT BUSHING, REAR		クワオクリシク ツシメメケル	1
9		B2918-470-000	HINGE PIN		クワオクリ カクコメマシク	1
10		SS-7090620-TP	SCREW 9/64-40 L= 6.1		ワシヒラネシク 9/64-40 L=6.1	1
11		B2913-470-000	LINK ARM		クワオクリ リンクウチメ	1
12		B2914-470-000	PIN		クワオクリロフト ヒシ	1
13	003	B4123-522-00A	NEEDLE BEARING		メス ニート*ルロ-5 A	1
14		B2903-470-000	CAH		クワオクリ スイハイノム	1
15		B1631-470-000	FEED DRIVING ROCKER		オクリチヨ-セツタイ	1
16		B1651-490-000	ADJUSTING ARM		オクリチヨ-セツウチメ	1
17	*	SS-6111010-TP	SCREW 11/64-40 L= 9.5	D.03/82	SS-6111010-SP	-
18	*	SS-6111010-SP	SCREW 11/64-40 L= 9.5	A.03/82	ヒラネシク 11/64-40 L=9.5	4
19		B1652-470-000	FEED DRIVING ROCKER BLOCK		オクリチヨ-セツタイ カクコメマ	2
20		B1633-470-000	STOPPER PLATE		オクリチヨ-セツタイ ツキイ?	1
21		SS-7110740-TP	SCREW 11/64-40 L=7		ワシヒラネシク 11/64-40 L=7	1
22		B1654-470-000	PLATE		オクリチヨ-セツタイ フタ	1
23		B1630-470-000	FEED REGULATOR CONNECTING ROD		オクリチヨ-セツロツト	1
24		SS-1090920-SP	SCREW 9/64-40 L=9		ワラネシク 9/64-40 L=9	3
25		B1611-470-000	THRUST COLLAR		オクリシク スラストワケ	1
26		B2905-470-000	WALKING FOOT DRIVING ROD		クワオクリ ロフト*	1
27		SS-8150510-TP	SCREW 15/64-28 L= 4.7		トメネシク 15/64-28 L=4.7	1
28	003	SS-8660610-TP	SCREW 1/4-40 L=6		トメネシク 1/4-40 L=6	2
29		B2902-490-R00	SLIDE BLOCK		クワオクリカクコメマ	1
30		SS-1110710-SP	SCREW 11/64-40 L=7		ワラネシク 11/64-40 L=7	1
31		NS-6120310-SP	NUT 3/16-28		ロツカツナツト 3/16-28	1
32		B2916-470-000	WALKING FOOT ADJUSTING ARM		クワオクリ チヨ-セツウチメ	1
33		B2901-470-000	WALKING FOOT ADJUSTING BASE		クワオクリ チヨ-セツタイ	1
34		B2935-470-000	BUSHING		クワオクリ チヨ-セツメイメケル	1
35		SS-6110630-TP	SCREW 11/64-40 L=6		ヒラネシク 11/64-40 L=6	1
36		SD-0800422-CP	HINGE SCREW D= 8 H= 4.2		クワオクリ D=8 H=4.2	1
37		SD-0640391-TP	HINGE SCREW D= 6.35 H= 3.9		クワオクリ D=6.35 H=3.9	2
38		B2917-470-000	WALKING FOOT ADJUSTING LINK		クワオクリ チヨ-セツリンク	1

Note (注記) 003 ..... Selective part.

選択部品

From the library of: Diamond Needle Corp



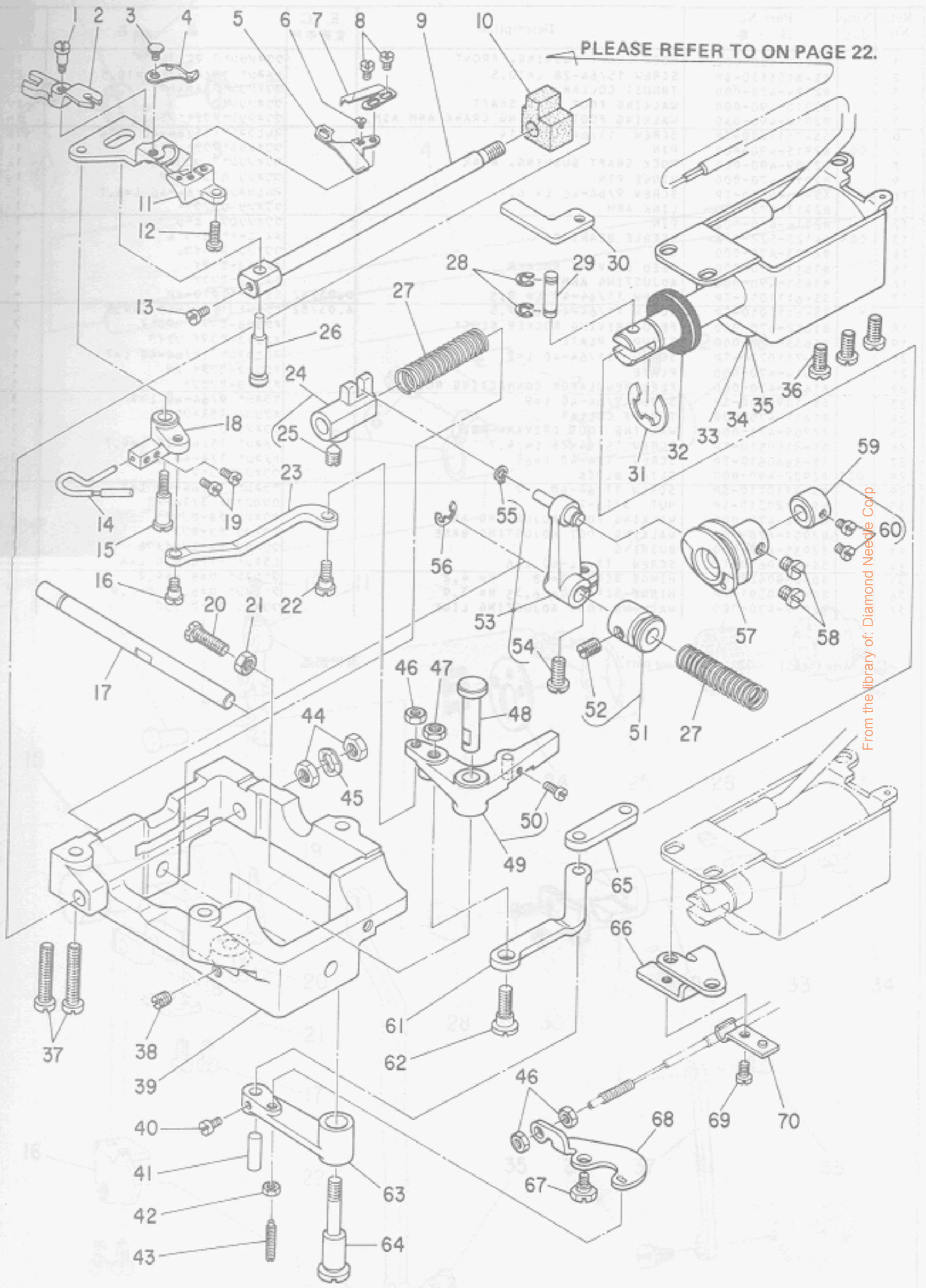

From the library of: Diamond Needle Corp

Ref. No.	Note	Part No. 品番	Description	E. C. 変更年月	品名	Amt. Req. 数量
1		SD-0460702-SP	HINGE SCREW D=4.6 H=7		ダブネジ D=4.6 H=7	1
2		D2411-555-B00	FORKED BASE FOR KNIFE		メス フタマタ	1
3		SD-0500095-TH	HINGE SCREW D=5 H=0.85		ダブネジ D=5 H=0.85	1
4		D2402-555-BA0	MOVING KNIFE ASM.		トメメス クミ	1
5		D2405-555-B00-B	THREAD GUIDE FOR KNIFE		メス イトアツナイ	1
6		SS-2060210-SP	SCREW 3/32-56 L=2.3		マルヒラネジ 3/32-56 L=2.3	1
7		D2406-555-B00	COUNTER KNIFE		コチイ メス	1
8		SS-4080620-TP	SCREW 1/8-44 L=6		アハネジ 1/8-44 L=6	2
9		D2424-555-B00-A	KNIFE DRIVING SHAFT		メス シフトシャフト	1
10		D2426-555-B00-A	OIL SPONGE		メス シフトシャフト モルトフレン	1
11		D2401-555-BC0	KNIFE MOUNTING BASE ASM.		メス トリツクタイ クミ	1
12		SS-7111120-SP	SCREW 11/64-40 L=10.5		マルヒラネジ 11/64-40 L=10.5	1
13		SS-7110740-TP	SCREW 11/64-40 L=7		マルヒラネジ 11/64-40 L=7	1
14		D2408-555-CA0	THREAD TAKE-UP PICKER ASM.		カマイトオサエ クミ	1
15		SD-0641451-SP	HINGE SCREW D=6.35 H=14.5		ダブネジ D=6.35 H=14.5	1
16		SD-0600401-TP	HINGE SCREW D=6 H=4		ダブネジ D=6 H=4	1
17		D2425-555-B00	SLIDE SHAFT		スライトシャフト	1
18		D2420-555-B00	MOUNTING BRACKET		カマイトオサエ フタ	1
19		SS-6090510-SP	SCREW 9/64-40 L=5		ヒラネジ 9/64-40 L=5	2
20		SS-9151740-CP	SCREW 15/64-28 L=17		ロツカクナツト 15/64-28 L=17	1
21		NS-6150310-SP	NUT 15/64-28		ロツカクナツト 15/64-28	1
22		SD-0600402-TP	HINGE SCREW D=6 H=4		ダブネジ D=6 H=4	1
23		D2419-555-B00	TAKE-UP THREAD PICKER LINK		カマイトオサエ リンク	1
24		D2414-555-BA0	FORKED BRACKET ASM.		カムローラシャフト フタマタ クミ	1
25		SS-8660970-TP	SCREW 1/4-40 L=8.5		トメネジ 1/4-40 L=8.5	(1)
26		D2407-555-B00	PIN FOR KNIFE FORKED BASE		メス フタマタピン	1
27		D2423-555-B00	SPRING		スライトシャフト オシロキ	2
28		RE-0400000-K0	SNAP RING 4		エカメツメ 4	2
29		D2464-555-B00	LINK DRIVING MAGNET PIN		マグネット リンクピン	1
30		D2422-555-B00	GROOVE COVER		ハットミツメ フタ	1
31		RE-1200000-K0	SNAP RING 12		エカメツメ 12	1
32		D2468-555-B00	RUBBER PLUNGER		フランジヤコ	1
33	007	D2460-555-BA0	SOLENOID ASM.		ソレノイド クミ	1
34	004	D2460-555-BAC	SOLENOID ASM.		DC ソレノイド C	1
35	008	D2460-555-BAA	SOLENOID ASM.		DC ソレノイド (アメリカ)	1
36		SS-7151210-SP	SCREW 15/64-28 L=12		マルヒラネジ 15/64-28 L=12	3
37		SS-6153040-SP	SCREW 15/64-28 L=30		ヒラネジ 15/64-28 L=30	2
38		SS-8660610-TP	SCREW 1/4-40 L=6		トメネジ 1/4-40 L=6	1
39		D2412-555-B00-A	THREAD TRIMMER MOUNTING BASE		イトキリ トリツクタイ	1
40		SS-7110710-SP	SCREW 11/64-40 L=7		マルヒラネジ 11/64-40 L=7	1
41		D2464-555-D00	PIN		マグネットウチ ピン	1
42		NS-6110310-SP	NUT 11/64-40		ロツカクナツト 11/64-40	1
43		D3170-555-B00	WIRE DRIVING LEVER PIN		ワイヤ クトメピン	1
44		NS-6680410-SP	NUT 9/32-28		ロツカクナツト 9/32-28	2
45		WZ-0850302-K0	WAVED WASHER 8.5X13X0.3		ナミカクサカネ 8.5X12.5X0.3	1
46		NS-6620310-SP	NUT 3/16-32		ロツカクナツト 3/16-32	3
47		NS-6150310-SP	NUT 15/64-28		ロツカクナツト 15/64-28	1
48		D2431-555-B00	THREAD TRIMMER SHAFT		イトキリウチ シャフト	1
49		D2416-555-BA0	THREAD TRIMMER LEVER ASM.		イトキリウチ クミ	1
50		SS-6090810-SP	SCREW 9/64-40 L=7.5	D.12/79	SS-7090910-SP	-
51		SS-7090910-SP	SCREW 9/64-40 L=8.5	A.12/79	マルヒラネジ 9/64-40 L=8.5	(1)
52		D2418-555-BA0	THRUST COLLAR ASM.		カムローラシャフト スラストウチ クミ	1
53		SS-8660810-TP	SCREW 1/4-40 L=8	M.12/81	トメネジ 1/4-40 L=8	(1)
54		D2415-555-BB0	CAM ROLLER SHAFT BRACKET ASM.		カムローラシャフトウチ クミ	1
55		SS-7151210-SP	SCREW 15/64-28 L=12		マルヒラネジ 15/64-28 L=12	(1)
56		D2430-555-B00	SNAP RING		カムローラ シャフト リンク	(1)
57		RE-0600000-K0	SNAP RING 6		エカメツメ 6	1
58		D2429-555-B00	THREAD TRIMMER CAM		イトキリ カム	1
59		SS-6660710-TP	SCREW 1/4-40 L=7		ヒラネジ 1/4-40 L=7	2
60		CS-079101A-SH	THRUST COLLAR ASM. D=7.94 W=10		スラストウチ D=7.94 W=10 クミ	1
61		SS-6110420-TP	SCREW 11/64-40 L=4		ヒラネジ 11/64-40 L=4.8	(2)
62		D2461-555-B00	THREAD TRIMMER LEVER LINK		イトキリウチ リンク	1
63		SD-0790432-SP	HINGE SCREW D=7.94 H=4.3		ダブネジ D=7.94 H=4.3	1
64		D2465-555-B00-A	LEVER DRIVING MAGNET		マグネット ウチ	1
65		SD-0951905-SP	HINGE SCREW D=9.53 H=19		ダブネジ D=9.53 H=19	1
66		D2463-555-B00	LINK DRIVING MAGNET		マグネット リンク	1
67		D3167-555-B00-B	WIRE PRESSER PLATE		ワイヤオサエ	1
68		SD-0630275-SP	HINGE SCREW D=6.35 H=2.7		ダブネジ D=6.35 H=2.7	1
69		D3169-555-B00	WIRE DRIVING LEVER		ワイヤ クトメピン	1
70		SS-7110740-TP	SCREW 11/64-40 L=7		マルヒラネジ 11/64-40 L=7	1
71		D3164-555-B00	OUTER PRESSER PLATE		アウターオサエ	1

Note (注記) 004 ..... For JE.  
007 ..... For DLU-490-4-2B, DLU-490-4-4B.  
008 ..... For JA.

JE用.  
DLU-490-4-2B, DLU-490-4-4B用.  
JA用.

From the library of: Diamond Needle Corp

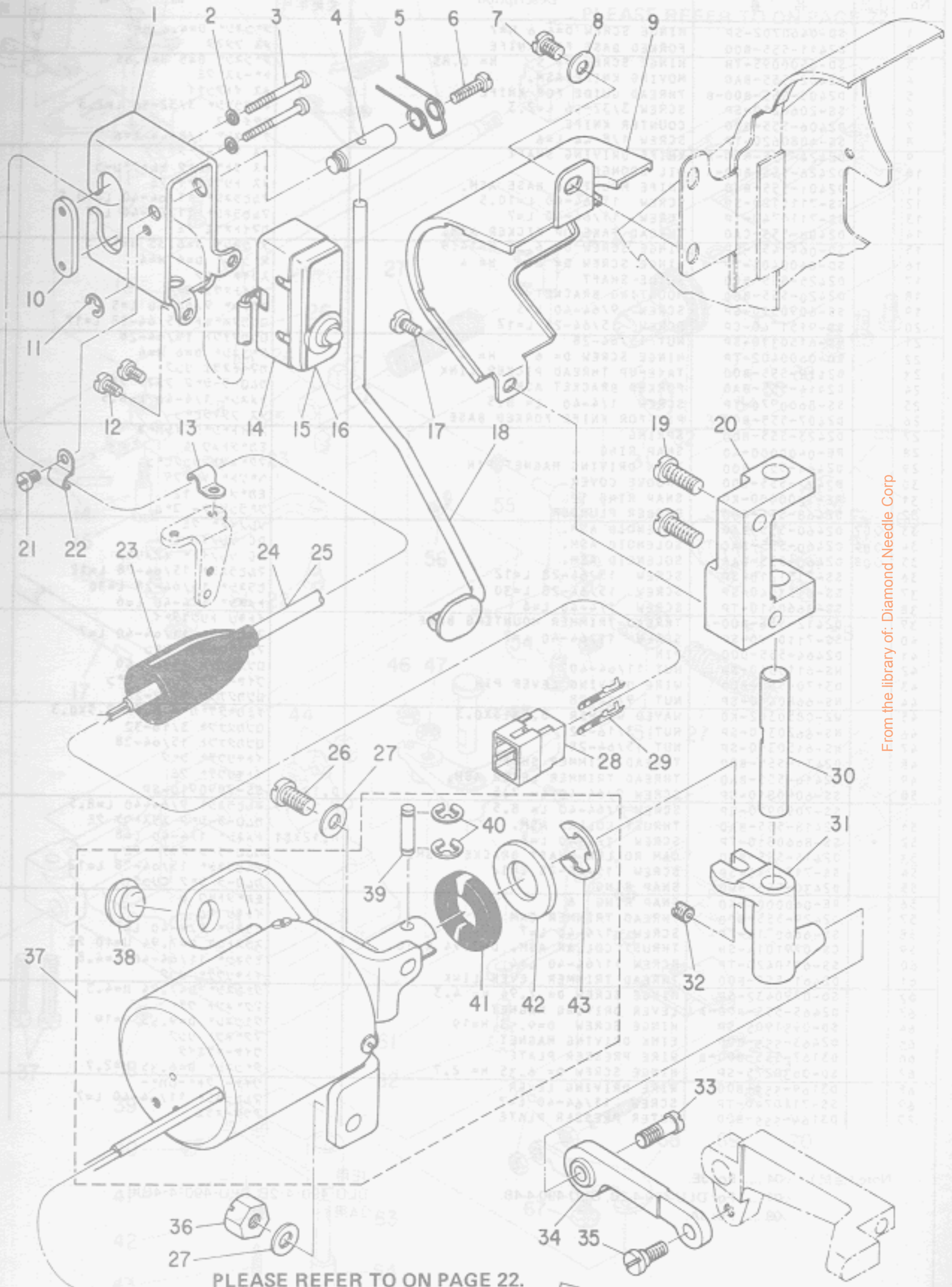

PLEASE REFER TO ON PAGE 22.

From the library of: Diamond Needle Corp

Ref. No.	Note 注記	Part No. 品番	Description	E. C. 変更年月	品名	Amt. Req. 数量
1		D1627-555-800-A	REVERSE FEED SWITCH MOUNTING BASE		キャブオクリ SW トリツクタイ	1
2		WP-0320501-SC	WASHER 3.2X7X0.5		ヒラサカネ 3.2X7X0.5	2
3		SM-4033001-SC	SCREW M3 L=30		ナハコネシ M3X0.5 L=30	2
4		D1628-555-800	SHAFT		スイツチレバ トリツクシク	1
5		D1635-555-800	SWITCH LEVER SPRING		キャブオクリ スイツチレバ-バネ	1
6		SS-7111410-SP	SCREW 11/64-40 L=14		マルヒラネシ 11/64-40 L=14	1
7		SS-7150740-SP	SCREW 15/64-28 L=7		マルヒラネシ 15/64-28 L=7	1
8		WP-0621016-SD	WASHER 6.2X13X1		ヒラサカネ 6.2X13X1	1
9		D1617-490-000	REVERSE FEED COVER		キャブオクリカバー	1
10		D9299-555-800	MICROSWITCH SET PLATE		マイクロ スイツチ トメイタ	1
11		RE-0500000-K0	SNAP RING 5		Eカメトメワ 5	1
12		SS-7110740-TP	SCREW 11/64-40 L=7		マルヒラネシ 11/64-40 L=7	2
13	001	B3538-112-000	NEEDLE COOLER PIPE HOLDER		25ンオサエ	1
14		D9205-555-800	MICROSWITCH COVER		マイクロ スイツチ カバー	1
15	007	D9204-555-C00	MICROSWITCH 0.1A		マイクロ スイツチ 0.1A	1
16	009	D9204-555-800	MICROSWITCH 15A		マイクロ スイツチ 15A	1
17	*	SS-7110820-SP	SCREW 11/64-40 L=7.5	D.03/82	SS-7110840-SP	-
18	*	SS-7110840-SP	SCREW 11/64-40 L=7.8	A.03/82	マルヒラネシ 11/64-40 L=7.8	1
19		D1625-490-0A0	REVERSE FEED CONTROL LEVER ASM.		キャブオクリ スイツチレバ-クミ	1
20		SS-6151440-SP	SCREW 15/64-28 L=14		ヒラネシ 15/64-28 L=14	2
21	001	D1611-490-000	REVERSE FEED MOUNTING BASE		キャブオクリタイ	1
22	001	SS-7110410-SP	SCREW 11/64-40 L=4		マルヒラネシ 11/64-40 L=4	1
23		B3538-112-000	NEEDLE COOLER PIPE HOLDER		25ンオサエ	1
24	010	D6001-555-800	PLUG COVER		プラグ カバー A	1
25	011	HW-5000700-00	2-CURE CABTYRE CORD		25ン キャブタイコート*	1.5
26		HW-5000700-00	2-CURE CABTYRE CORD		25ン キャブタイコート*	1.9
27		SS-7151210-SP	SCREW 15/64-28 L=12		マルヒラネシ 15/64-28 L=12	1
28		WP-0621016-SD	WASHER 6.2X13X1		ヒラサカネ 6.2X13X1	2
29		D6029-555-80A	NYLON PLUG 6P		6P ナイロンプラグ	1
30	001	D6043-555-800	PIN TERMINAL MALE		ピン ターミナル メス	2
31		D1612-490-000	REVERSE FEED PIN		キャブオクリシク	1
32		D1614-490-000	REVERSE FEED ARM		キャブオクリクマ	1
33		SS-8150510-TP	SCREW 15/64-28 L=4.7		トメネシ 15/64-28 L=4.7	1
34		O2512-282-A00	WORK CLAMP FOOT CONNECTING PLATE		ツマミシ ホールシク	1
35		D1616-490-000	REVERSE FEED BALL LINK		キャブオクリボールリンク	1
36		SD-0650501-TP	HINGE SCREW D=6.5 H=5		タメネシ D=6.5 H=5	1
37		NS-6150810-SP	NUT 15/64-28		ロツカツナツト 15/64-28	1
38		D1615-490-0A0	SOLENOID INSTALLING BASE ASM.		ソレノイド トリツクタイ クミ	1
39		B1164-012-000	RUBBER PLUG		アチ キャブ	(1)
40		D2464-555-800	LINK DRIVING MAGNET PIN		マグネツト リックピン	(1)
41		RE-0400000-K0	SNAP RING 4		Eカメトメワ 4	(2)
42		D2468-555-800	RUBBER PLUNGER		プラグシヤ- コ	(1)
43		WP-1703001-SC	WASHER 17X30X3		ヒラサカネ ミカキマル M16	(1)
44		RE-1200000-K0	SNAP RING 12		Eカメトメワ 12	(1)

From the library of: Diamond Needle Corp

Note (注記) 001 ..... Exchangeable part when wiper is used. ワイパー装置使用の際、交換する部品。  
 007 ..... For DLU-490-4-2B, DLU-490-4-4B. DLU-490-4-2B, DLU-490-4-4B用。  
 009 ..... For DLU-490-4-1B, DLU-490-4-3B. DLU-490-4-1B, DLU-490-4-3B用。  
 010 ..... For DLU-490-4-1B(JE), DLU-490-4-2B. DLU-490-4-1B(JE), DLU-490-4-2B用。  
 (Exchangeable part when wiper is used.) (ワイパー装置使用の際、交換する部品)。  
 011 ..... For DLU-490-4-1B(JA). DLU-490-4-1B(JA)用。  
 (Exchangeable part when wiper is used.) (ワイパー装置使用の際、交換する部品)。

11. WIPER COMPONENTS

FEED MECHANISM COMPONENTS

ワイパー装置関係

TO CONTROL BOX

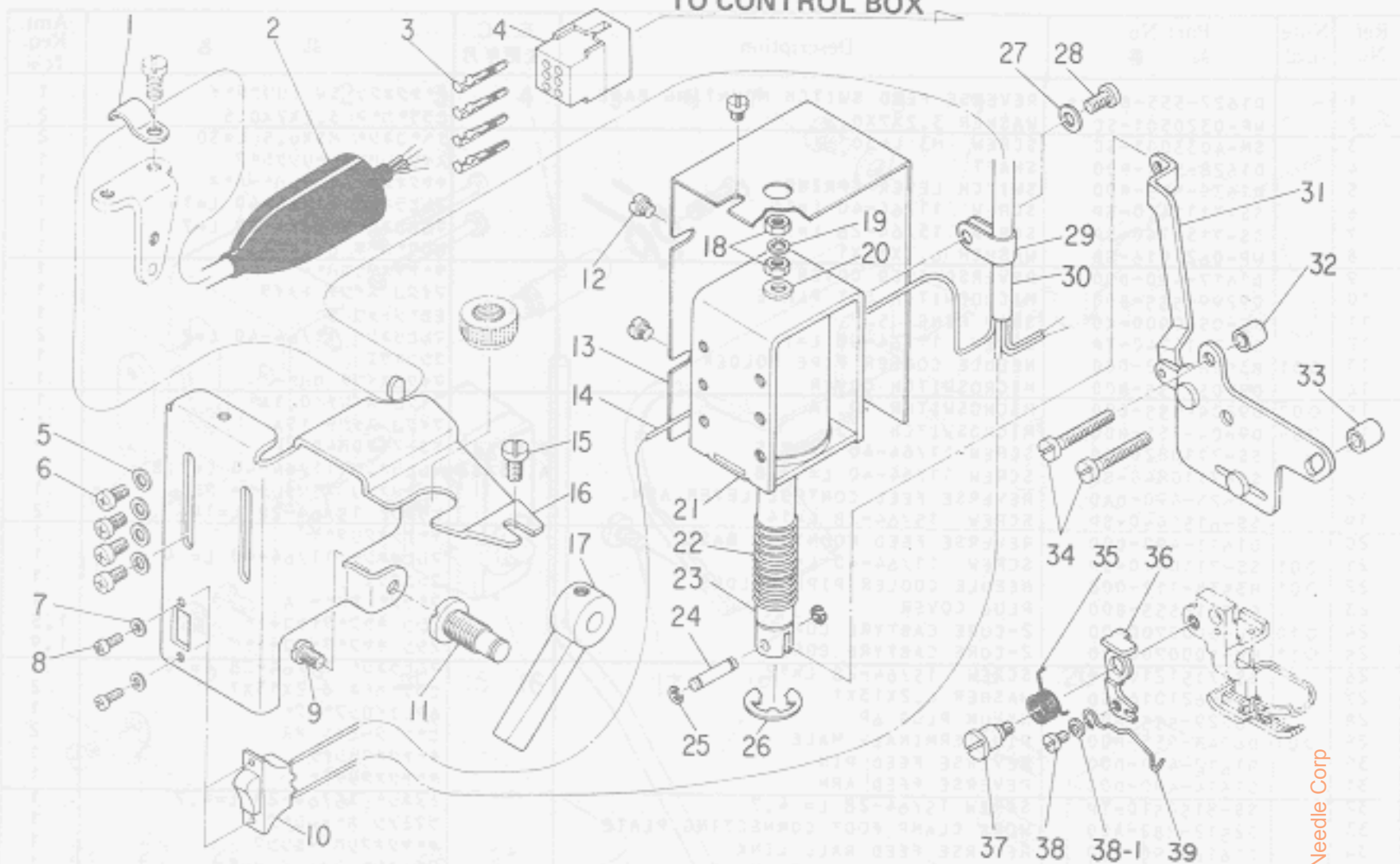

Ref. No.	Note	Part No.	Description	E. C. 変更年月	品名	mt. req. 数量
1		D2611-555-800-A	CABLE HOLDER		ケーブルホルダ	1
2	○12	D6001-555-800	PLUG COVER		プラグカバー	1
3	○17	D6043-555-800	PIN TERMINAL, MALE		ピンターミナルオス	4
4	○12	D6029-555-80A	NYLON PLUG 6P		6Pナイロンプラグ	1
5		WP-0480856-SD	WASHER 4.8X8.4X0.8		ワッシャ 4.8x8.4x0.8	4
6		SM-4040601-SN	SCREW M4 L=6		スクリュー M4x0.7 L=6	2
7		WP-0320500-MC	WASHER		ワッシャ コナメタル M3	2
8		SM-4030601-SN	SCREW M3X0.5 L=6		スクリュー M3x0.5 L=6	2
9		SS-7110710-SP	SCREW 11/64-40 L=7		マルヒラネ 11/64-40 L=7	1
10		D2119-555-C00	SWITCH		ワイパーコントロールスイッチ	1
11		D1517-490-D00	HINGE PIN		ヒンジピン リングシフト	1
12		SS-7110340-SP	SCREW 11/64-40 L= 3.2		マルヒラネ 11/64-40 L= 3.2	3
13		D2111-555-R00-B	MAGNET INSTALLING BASE COVER		マグネットトリツクマイカバー	1
14		HW-2F18S12-19	ELECTRIC WIRE, WHITE		ワイヤ 0.18x19 50	0.1
15		SS-7110840-SP	SCREW 11/64-40 L= 7.8		マルヒラネ 11/64-40 L=7.8	1
16		D2101-490-D00	MAGNET INSTALLING BASE		マグネットトリツクマイ	1
17		D152J-490-D00	HAND LIFTER		オメガレバー	1
18		NM-6043212-SB	NUT M4X0.7		ロックナット M4x0.7 25J	2
19		WS-0410002-KN	SPRING WASHER M4		スプリングワッシャ M4	1
20		MAT-80115T00	WASHER		プラスチック ストリップ	1
21		D3901-481-D0B	SOLENOID		クリスタルマグネット	1
22		D2111-490-D00	SPRING		ワイパーマグネット	1
23		D2118-555-R00-A	PLUNGER		プラスチック	1
24		D2107-555-800	WIPER LINK SHAFT, A		ワイパー リングシフト A	1
25		RE-0250000-K0	SNAP RING 2.5		ロックリング 2.5	2
26		RE-0901110-K0	SNAP RING 9		ロックリング 9	1
27		WP-0430800-SC	WASHER 4.3X8X0.8		ワッシャ 4.3x8x0.8	1
28		SM-4040801-SN	SCREW M4 L=8		スクリュー M4x0.7 L=8	1
29		D2120-555-C00	NYLON CLAMP		ナイロン クランプ	1
30		HW-5F18S12-48	4-CORE CABTYRE CORD		4コアワイヤコード 0.18x19x4	2.0
31		D2110-490-DA0	WIPER DRIVING PLATE ASM.		ワイパー駆動プレート	1
32		D2114-555-R00	BRACKET INSTALLING COLLAR		プラスチック トリツクマイ	1
33		D2121-555-D00	BRACKET INSTALLING COLLAR B		プラスチック トリツクマイ	1
34		SS-7112420-SP	SCREW 11/64-40 L=24		マルヒラネ 11/64-40 L=24	2
35		D2105-490-D00	SPRING		ワイパーコイル	1
36		D2102-490-D00	WIPER DRIVING ARM		ワイパーアーム	1
37		D2103-490-D00	HINGE PIN		ワイパーヒンジ	1
38		SS-6090530-SP	SCREW 9/64-40 L= 4.5		スクリュー 9/64-40 L=4.5	1
38-1 *		WP-0371026-SD	WASHER 3.7X7X1		ワッシャ 3.7x7x1	1
39		D2104-490-D00	WIPER		ワイパー	1

Note (注記) ○12 ..... For DLU-490-4-3 (JA), DLU-490-4-3B (JA), DLU-490-4-4B.

DLU-490-4-3(JA),DLU-490-4-3B(JA), DLU-490-4-4B用.

PLEASE REFER TO ON PAGE 27

From the library of: Diamond Needle Corp

12. MOTOR PULLEY COMPONENTS

COMPONENTS モータープーリー関係

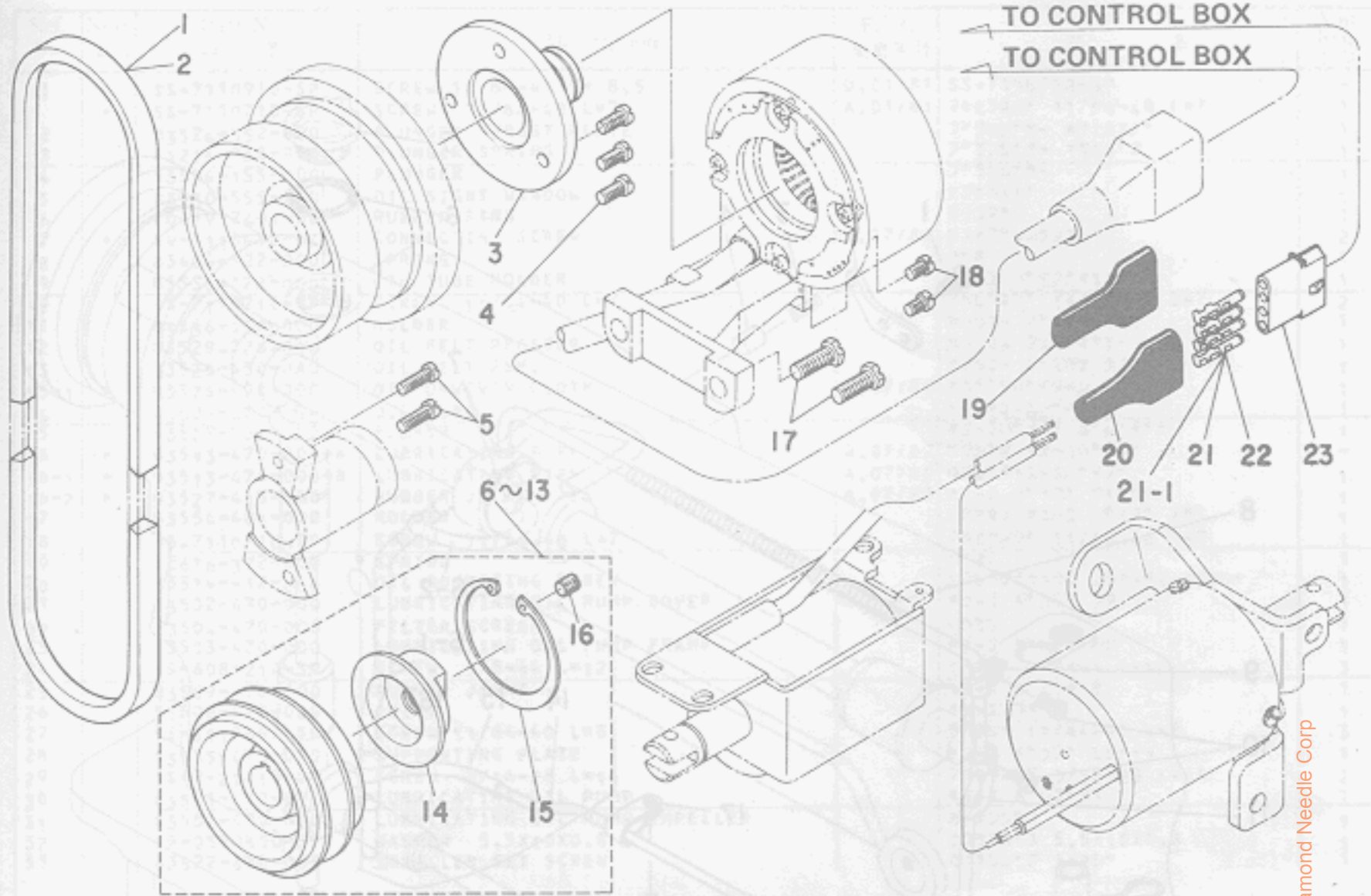

Ref. No.	Note	Part No.	Description	E. C. 変更年月	品名	Amt. Req. 数量
1	◇13	HTJ-VH004100	V-BELT, 41 INCH		Vベルト 41インチ	1
2	◇14	HTJ-VH004200	V-BELT, 42 INCH		Vベルト 42インチ	1
3	◇15	D1230-552-800	FLANGE		ハスミクワフ プラック	1
4	◇15	SS-7111120-SP	SCREW 11/64-40 L=10.5		マルヒラネジ* 11/64-40 L=10.5	3
5	◇16	SS-7111410-SP	SCREW 11/64-40 L=14		マルヒラネジ* 11/64-40 L=14	2
6		MTS-P00650A0	MOTOR PULLEY ASM, P.C.D. 65		モーターリ P.C.D 65 クミ	1
7		MTS-P00700A0	MOTOR PULLEY ASM, P.C.D. 70		モーターリ P.C.D 70 クミ	1
8		MTS-P00750A0	MOTOR PULLEY ASM, P.C.D. 75		モーターリ P.C.D 75 クミ	1
9		MTS-P00800A0	MOTOR PULLEY ASM, P.C.D. 80		モーターリ P.C.D 80 クミ	1
10		MTS-P00850A0	MOTOR PULLEY ASM, P.C.D. 85		モーターリ P.C.D 85 クミ	1
11		MTS-P00900A0	MOTOR PULLEY ASM, P.C.D. 90		モーターリ P.C.D 90 クミ	1
12		MTS-P00950A0	MOTOR PULLEY ASM, P.C.D. 95		モーターリ P.C.D 95 クミ	1
13		MTS-P01000A0	MOTOR PULLEY		モーターリ P.C.D 100 クミ	1
14		MTS-P0001000	MOTOR PULLEY INSTALLING NUT		モーターリ ナット	(1)
15		RC-4800002-KP	RETAINING RING		シカクメク	(1)
16		SS-8150710-SP	SCREW 15/64-28 L=7		トメネジ* 15/64-28 L=7	(1)
17	◇16	SS-9151740-SP	SCREW 15/64-28 L=17		ロツクホネルト 15/64-28 L=17	2
18	◇16	SS-7110840-SP	SCREW 11/64-40 L=7.8		マルヒラネジ* 11/64-40 L=7.8	2
19	◇17	D6008-555-D0A	4-POLE PLUG COVER, BLACK		フックカバー 4P クロ	1
20	◇18	D6009-555-D0A	4-POLE NYLON PLUG COVER		フックカバー 4P クロ	1
21	◇17	D6042-555-B00	PIN-SHAPE TERMINAL, FEMALE	M.05/81	ピンターミナル メス	2
21-1	◇17	HK-0039400-00	PIN-SHAPE TERMINAL, FEMALE	A.05/81	ピンターミナル メス	2
22	◇18	D6042-555-B00	PIN-SHAPE TERMINAL, FEMALE		ピンターミナル メス	2
23	◇05	HAI-1504300A	4-POLE RECEPTACLE, WHITE		ナイロンレセプタクル 4P 白	1

Note (注記) ◇05 ..... For DLU-490-4-2B, DLU-490-4-4B, JA.  
 ◇13 ..... For motor pulley P.C.D. 65 ~ 80(mm).  
 ◇14 ..... For motor pulley P.C.D. 85 ~ 100(mm).  
 ◇15 ..... For DLU-490-4-1, DLU-490-4-1B, DLU-490-4-3, DLU-490-4-3B.  
 ◇16 ..... For HITACHI motor.  
 ◇17 ..... For DLU-490-4-1B (JA), DLU-490-4-2B, DLU-490-4-3B (JA), DLU-490-4-4B.  
 ◇18 ..... For DLU-490-4-1 (JA), DLU-490-4-3 (JA).

DLU-490-4-2B, DLU-490-4-4B, JA用。  
 有効径65~80(mm)のモータープーリーに  
 使用します。  
 有効径85~100(mm)のモータープーリーに  
 使用します。  
 DLU-490-4-1, DLU-490-4-1B, DLU-490-4-3, DLU-490-4-3B用。  
 日立モーター用。  
 DLU-490-4-1B(JA), DLU-490-4-2B, DLU-490-4-3B(JA), DLU-490-4-4B用。  
 DLU-490-4-1(JA), DLU-490-4-3(JA)用。

From the library of: Diamond Needle Corp

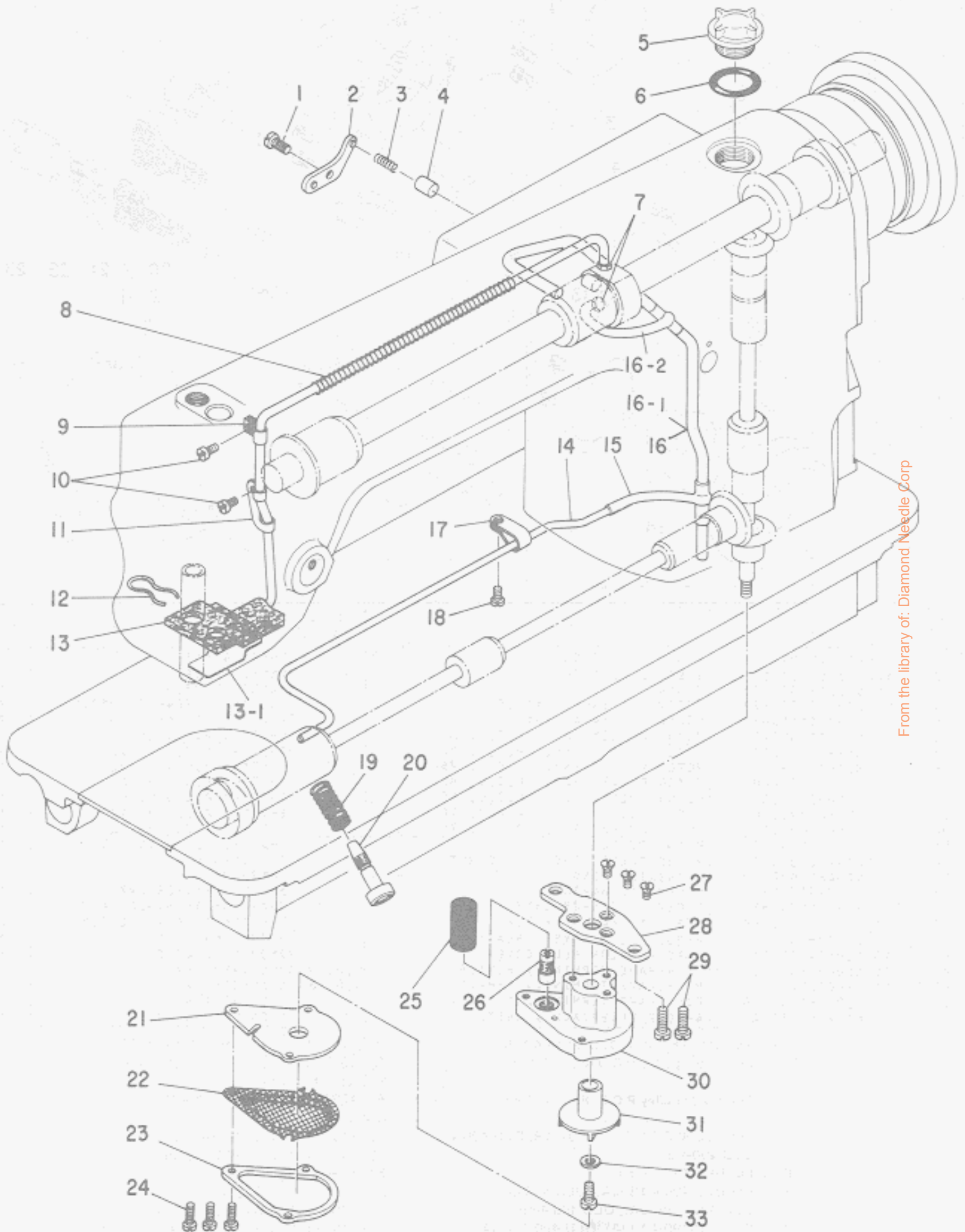

From the library of: Diamond Needle Corp

Ref. No.	Note	Part No. 品番	Description	E. C. 変更年月	品名	Amt. Req. 数量
1	*	SS-7110910-SP	SCREW 11/64-40 L= 8.5	D.01/81	SS-7110710-SP	-
2	*	SS-7110710-SP	SCREW 11/64-40 L=7	A.01/81	マルヒラネジ* 11/64-40 L=7	1
3		B3524-552-000	PLUNGER THRUST PLATE		プランジヤ- オサヒカナク*	1
4		B1214-038-000	PLUNGER SPRING		プランジヤ- オサヒハネ	1
5		B3534-155-000	PLUNGER		プランジヤ-	1
6		B3530-555-000	OIL SIGHT WINDOW		アツラマト*	1
7	*	RO-1952401-00	RUBBER RING		オリク*	1
8		SQ-1110402-MZ	CONNECTING SCREW	M.07/80	チユ-フ*レコケツネジ*	2
9		B3404-122-000	SPRING		ハネ	1
10		B3536-122-000	OIL TUBE HOLDER		チユ-ユ ハ*イフ*オサヒ	1
11		SS-7110710-SP	SCREW 11/64-40 L=7		マルヒラネジ* 11/64-40 L=7	2
12		B3536-450-000	HOLDER		カンリユ- ハ*イフ* オサヒ	1
13		B3529-226-000	OIL FELT PRESSER		カンリユ- フェルトオサヒ	1
14		B3526-450-0A0	OIL FELT ASM.		カンリユ- コ*ミヨケ クミ	1
15	*	B3526-490-000	OIL UNWOVEN CLOTH	A.07/80	アコ*フ*ハ*イリ-ン	1
16	*	B3521-470-000	OIL TUBE		カマ チユ-ユハ*イフ*	1
17	*	B3527-552-000	RUBBER JOINT	D.07/80	チユ-ユハ*イフ* コ*ムツキ*チ	1
18	*	B3513-470-000-A	LUBRICATING PIPE	A.07/80	ウツシ*ク チユ-ユハ*イフ*	-
19	*	B3513-470-000-B	LUBRICATING PIPE	A.07/80	ウツシ*ク*チユ-ユハ*イフ*	1
20	*	B3527-415-000	RUBBER JOINT	A.07/80	チユ-ユ ハ*イフ* ツキ*チ	1
21		B3554-481-000	HOLDER		ハク*ルマ チユ-ユ ハ*イフ* オサヒ	1
22		SS-7110710-SP	SCREW 11/64-40 L=7		マルヒラネジ* 11/64-40 L=7	1
23		B2616-372-000	SPRING		ハネ	1
24		B3514-412-000	OIL ADJUSTING SCREW		シクシ*ク*マ*イ*メ*タル スリヨ-チヨ-セツネジ*	1
25		B3502-470-000	LUBRICATING OIL PUMP COVER		チユ-ユ ホ*ンフ* フタ	1
26		B3504-470-000	FILTER SCREEN		ロカモウ	1
27		B3503-470-000	LUBRICATING OIL PUMP FRAME		チユ-ユ ホ*ンフ* ウク	1
28		SS-6081210-SP	SCREW 1/8-44 L=12		ヒラネジ* 1/8-44 L=12	3
29		B3509-470-000	RUBBER JOINT		チユ-ユ コ*ムツキ*チ	1
30		B3508-470-000	JOINT		チユ-ユ ツキ*チ	1
31		SS-1110840-SP	SCREW 11/64-40 L=8		ガラネジ* 11/64-40 L=8	3
32		B3505-470-000	SUPPORTING PLATE		チユ-ユ ホ*ンフ* シシ*イタ	1
33		SS-7121410-SP	SCREW 3/16-28 L=14		マルヒラネジ* 3/16-28 L=14	2
34		B3501-470-000	LUBRICATING OIL PUMP		チユ-ユ ホ*ンフ* タイ	1
35		B3507-470-000	LUBRICATING OIL PUMP IMPELLER		カイテンシ*ク	1
36		WP-0550800-SP	WASHER 5.5X10X0.8		ヒラサ*カ*ネ 5.5X10X0.8	1
37		B3522-470-000	IMPELLER SET SCREW		カイテンシ*ク トメネジ*	1

85- 75 35 45 25 15

Ref. No.	Note	Part No.	Description	E. C.	品名	Amt. Req.
38		B3507-470-000	LUBRICATING OIL PUMP IMPELLER		カイテンシ*ク	1
39		WP-0550800-SP	WASHER 5.5X10X0.8		ヒラサ*カ*ネ 5.5X10X0.8	1
40		B3522-470-000	IMPELLER SET SCREW		カイテンシ*ク トメネジ*	1
41		B3501-470-000	LUBRICATING OIL PUMP		チユ-ユ ホ*ンフ* タイ	1
42		SS-7121410-SP	SCREW 3/16-28 L=14		マルヒラネジ* 3/16-28 L=14	2
43		B3505-470-000	SUPPORTING PLATE		チユ-ユ ホ*ンフ* シシ*イタ	1
44		SS-1110840-SP	SCREW 11/64-40 L=8		ガラネジ* 11/64-40 L=8	3
45		B3508-470-000	JOINT		チユ-ユ ツキ*チ	1
46		B3509-470-000	RUBBER JOINT		チユ-ユ コ*ムツキ*チ	1
47		SS-6081210-SP	SCREW 1/8-44 L=12		ヒラネジ* 1/8-44 L=12	3
48		B3503-470-000	LUBRICATING OIL PUMP FRAME		チユ-ユ ホ*ンフ* ウク	1
49		B3504-470-000	FILTER SCREEN		ロカモウ	1
50		B3502-470-000	LUBRICATING OIL PUMP COVER		チユ-ユ ホ*ンフ* フタ	1
51		B3514-412-000	OIL ADJUSTING SCREW		シクシ*ク*マ*イ*メ*タル スリヨ-チヨ-セツネジ*	1
52		B2616-372-000	SPRING		ハネ	1
53		SS-7110710-SP	SCREW 11/64-40 L=7		マルヒラネジ* 11/64-40 L=7	1
54		B3554-481-000	HOLDER		ハク*ルマ チユ-ユ ハ*イフ* オサヒ	1
55		B3527-415-000	RUBBER JOINT	A.07/80	チユ-ユ ハ*イフ* ツキ*チ	1
56		B3513-470-000-B	LUBRICATING PIPE	A.07/80	ウツシ*ク*チユ-ユハ*イフ*	1
57		B3513-470-000-A	LUBRICATING PIPE	D.07/80	ウツシ*ク チユ-ユハ*イフ*	-
58		B3527-552-000	RUBBER JOINT		チユ-ユハ*イフ* コ*ムツキ*チ	1
59		B3521-470-000	OIL TUBE		カマ チユ-ユハ*イフ*	1
60	*	B3526-490-000	OIL UNWOVEN CLOTH	A.07/80	アコ*フ*ハ*イリ-ン	1
61		B3526-450-0A0	OIL FELT ASM.		カンリユ- コ*ミヨケ クミ	1
62		B3529-226-000	OIL FELT PRESSER		カンリユ- フェルトオサヒ	1
63		B3536-450-000	HOLDER		カンリユ- ハ*イフ* オサヒ	1
64		SS-7110710-SP	SCREW 11/64-40 L=7		マルヒラネジ* 11/64-40 L=7	2
65		B3536-122-000	OIL TUBE HOLDER		チユ-ユ ハ*イフ*オサヒ	1
66		B3404-122-000	SPRING		ハネ	1
67		SQ-1110402-MZ	CONNECTING SCREW	M.07/80	チユ-フ*レコケツネジ*	2
68		RO-1952401-00	RUBBER RING		オリク*	1
69		B3530-555-000	OIL SIGHT WINDOW		アツラマト*	1
70		B3534-155-000	PLUNGER		プランジヤ-	1
71		B1214-038-000	PLUNGER SPRING		プランジヤ- オサヒハネ	1
72		B3524-552-000	PLUNGER THRUST PLATE		プランジヤ- オサヒカナク*	1
73	*	SS-7110710-SP	SCREW 11/64-40 L=7	A.01/81	マルヒラネジ* 11/64-40 L=7	1
74	*	SS-7110910-SP	SCREW 11/64-40 L= 8.5	D.01/81	SS-7110710-SP	-

From the library of: Diamond Needle Corp



14. OIL RESERVOIR & KNEE LIFTER COMPONENTS

油溜・膝上ゲ関係

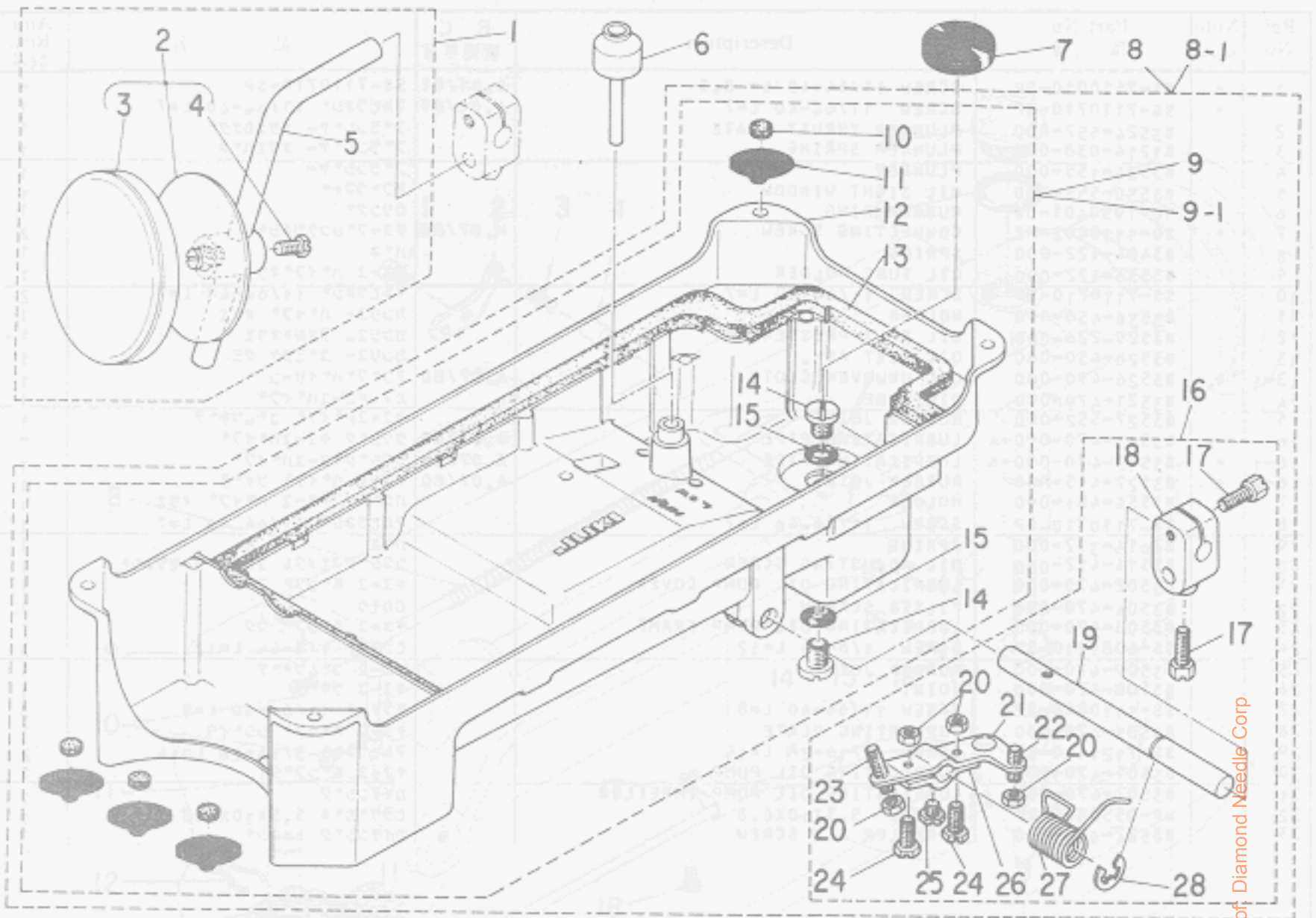

Ref No	Note	Part No 品番	Description	E. C. 変更年月	品名	Amt. Req. 数量
1		B3419-552-0A0-A	KNEE LIFTER PLATE ROD ASM.		ヒマアチ タテシク クミ	1
2		B3430-552-0A0	KNEE PRESS PLATE ASM.		ヒマアチイタ クミ	(1)
3		B3431-552-000-A	KNEE PRESS PLATE COVER		ヒマアチイタ カハ-	(1)
4		SS-9661120-CP	SCREW 1/4-40 L=10.5		ロツカクネルト 1/4-40 L=10.5	(1)
5		B3419-122-000	KNEE LIFTER PLATE ROD		ヒマアチ タテシク	(1)
6		B3421-555-000	KNEE PRESS LIFTER ROD		ヒマアチ オシホ-	1
7		B8228-125-000	OIL RESERVOIR MAGNET		シシヤク	1
8	*	B8217-552-0C0	OIL RESERVOIR ASM.	D.07/82	アワラタメ クミ	-
8-1	*	D8217-555-ED0	OIL RESERVOIR ASM.	A.07/82	アワラタマリ クミ	1
9	*	B8217-552-0A0	OIL RESERVOIR ASM.	D.07/82	アワラタマリ クミ	-
9-1	*	D8217-555-EB0	OIL RESERVOIR ASM.	A.07/82	アワラタマリ クミ	(1)
10	*	B8227-125-000	FELT CUSHION	D.07/82	トフ クツシヨウ	-
11	*	B8226-125-000	RUBBER CUSHION	D.07/82	トフ ササエコム	-
	*	B8227-555-ED0	FELT CUSHION	A.07/82	トフ ササエコム	(4)
12		B8217-552-000	OIL RESERVOIR		アワラタメ	(1)
13		B8218-552-000	GASKET		アワラタメ ハシキ	(1)
14	*	SS-6741010-SP	SCREW 3/8-28 L=10	D.07/82	ヒラネシ 3/8-28 L=10	-
	*	SS-7701010-SP	SCREW 5/16-24 L=10	A.07/82	マルヒラネシ 5/16-24 L=10	(2)
15	*	B8219-125-000	OIL DRAIN CAP GASKET	D.07/82	ハイダナツタ ハシキ	-
	*	RO-0681901-00	RUBBER RING	A.07/82	オリツク	(2)
16		B3420-552-0A0-A	KNEE PRESS ROD ASM.		ヒマアチ ヨコシク クミ	(1)
17		SS-9182010-SN	SCREW 9/32-20 L=20		ロツカクネルト 9/32-20 L=20	(2)
18		B3427-122-000	KNEE PRESS ROD MOUNTING BRACKET		ヒマアチ タテシク トリツカウチ	(1)
19		B3420-552-000	KNEE PRESS ROD		ヒマアチ ヨコシク	(1)
20		NS-6150430-SR	NUT 15/64-28		ロツカクナツト 15/64-28	(4)
21		B3425-552-000	KNEE PRESS ROD LIFTING LEVER		ヒマアチ カイテンウチ B	(1)
22		SS-8152080-SR	SCREW 15/64-28 L=19.5		トメネシ 15/64-28 L=19.5	(1)
23		SS-8153010-SR	SCREW 15/64-28 L=30		トメネシ 15/64-28 L=30	(1)
24		SS-9151540-SR	SCREW 15/64-28 L=15		ロツカクネルト 15/64-28 L=15	(2)
25		SS-9151220-SR	SCREW 15/64-28 L=12		ロツカクネルト 15/64-28 L=12	(1)
26		B3424-552-000	KNEE PRESS ROD LIFTING LEVER		ヒマアチ カイテンウチ A	(1)
27		B3429-552-000-A	SPRING		ヒマアチ カイテンウチ ハネ	(1)
28		B3426-552-000	THRUST RING		ヒマアチ ヨコシク スラストウチ	(1)

From the library of Diamond Needle Corp

15. BELT COVER COMPONENTS

ベルトカバー関係

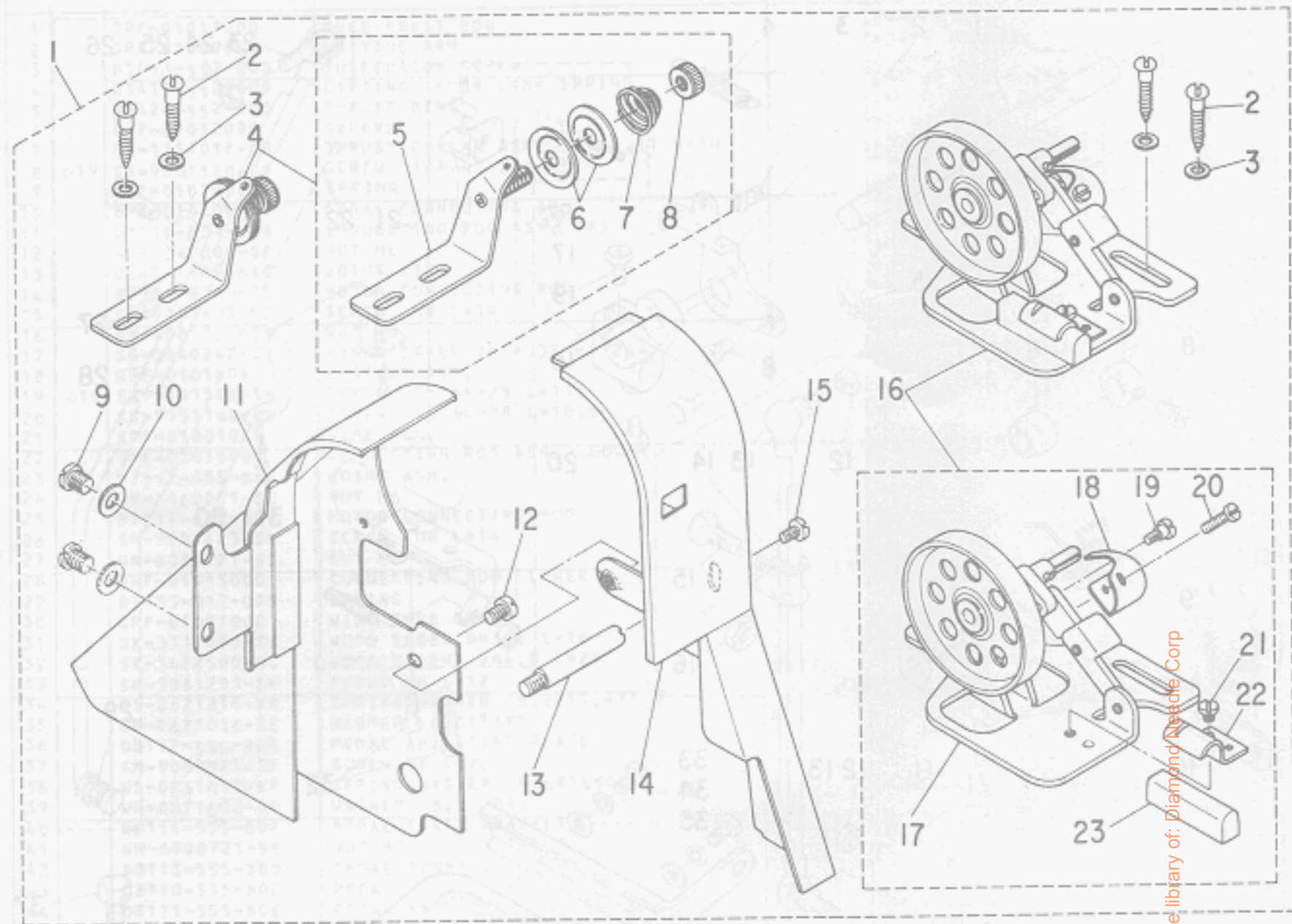

From the library of: Diamond Needle Corp

Ref. No.	Note 注記	Part No. 品番	Description	E. C. 変更年月	品名	Amt. Req. 個数
1		B8230-490-0A0	BELT COVER A ASM.		ベルトカバー クミ	1
2		SK-3482500-SC	WOOD SCREW D=4.8 L=25		マルモクネジ D=4.8 L=25	(4)
3		WP-0501016-SC	WASHER 5X10.5X1		ヒラサカネ 5.0X10.5X1	(4)
4		B3213-490-0B0	THREAD TENSION BRACKET ASM.		イトマキ イトチヨ-シホ-タイ クミ	(1)
5		B3213-490-0A0	THREAD TENSION BRACKET SUBASSEMBLY		イトマキ イトチヨ-シホ-タイ クミ	(1)
6		B3126-012-000	TENSION DISC		イトチヨ-シガラ	(2)
7		B3129-012-800	TENSION SPRING B		イトチヨ-シ ハネ B	(1)
8		B3125-012-000	THREAD TENSION STUD NUT		イトチヨ-シ ナツト	(1)
9		SS-7150740-SP	SCREW 15/64-28 L=7		マルヒラネジ 15/64-28 L=7	(1)
10		WP-0621016-SD	WASHER 6.2X13X1		ヒラサカネ 6.2X13X1	(1)
11		B8231-490-000	BELT COVER B		ベルトカバー タイ B	(1)
12		SS-7110820-SP	SCREW 11/64-40 L=7.5		マルヒラネジ 11/64-40 L=7.5	(1)
13		D8232-555-800	BELT COVER SUPPORT		ベルトカバー シチク	(1)
14		B8230-490-000	BELT COVER A		ベルトカバー タイ A	(1)
15		SS-7110820-SP	SCREW 11/64-40 L=7.5		マルヒラネジ 11/64-40 L=7.5	(1)
16		B3201-555-0A0	BOBBIN WINDER ASM.		イトマキ ソウチ クミ	(1)
17		B3202-555-0A0	BOBBIN WINDER BASE ASM.		イトマキタイ クミ	(1)
18		B3209-555-000	POSITIONING FINGER		ホヒン オウエ	(1)
19		SD-0490261-SP	HINGE SCREW D=4.9 H=2.6		タネネジ D=4.90 H=2.6	(1)
20		SS-7081310-SP	SCREW 1/8-44 L=12.5		マルヒラネジ 1/8-44 L=12.5	(1)
21		SS-7110350-SP	SCREW 11/64-40 L=3.5		マルヒラネジ 11/64-40 L=3.5	(1)
22		B3212-555-000	PRESSER PLATE		ペイト- コム オウエ	(1)
23		B3211-555-000	RUBBER BRAKE		ペイト- コム	(1)

16. PF-1: PEDAL/KNEE PRESSER-CONTROLLED GATHERING MECHANISM (SPECIAL ORDER PARTS) PF-1: 局部イセ込み装置 (特別注文部品)

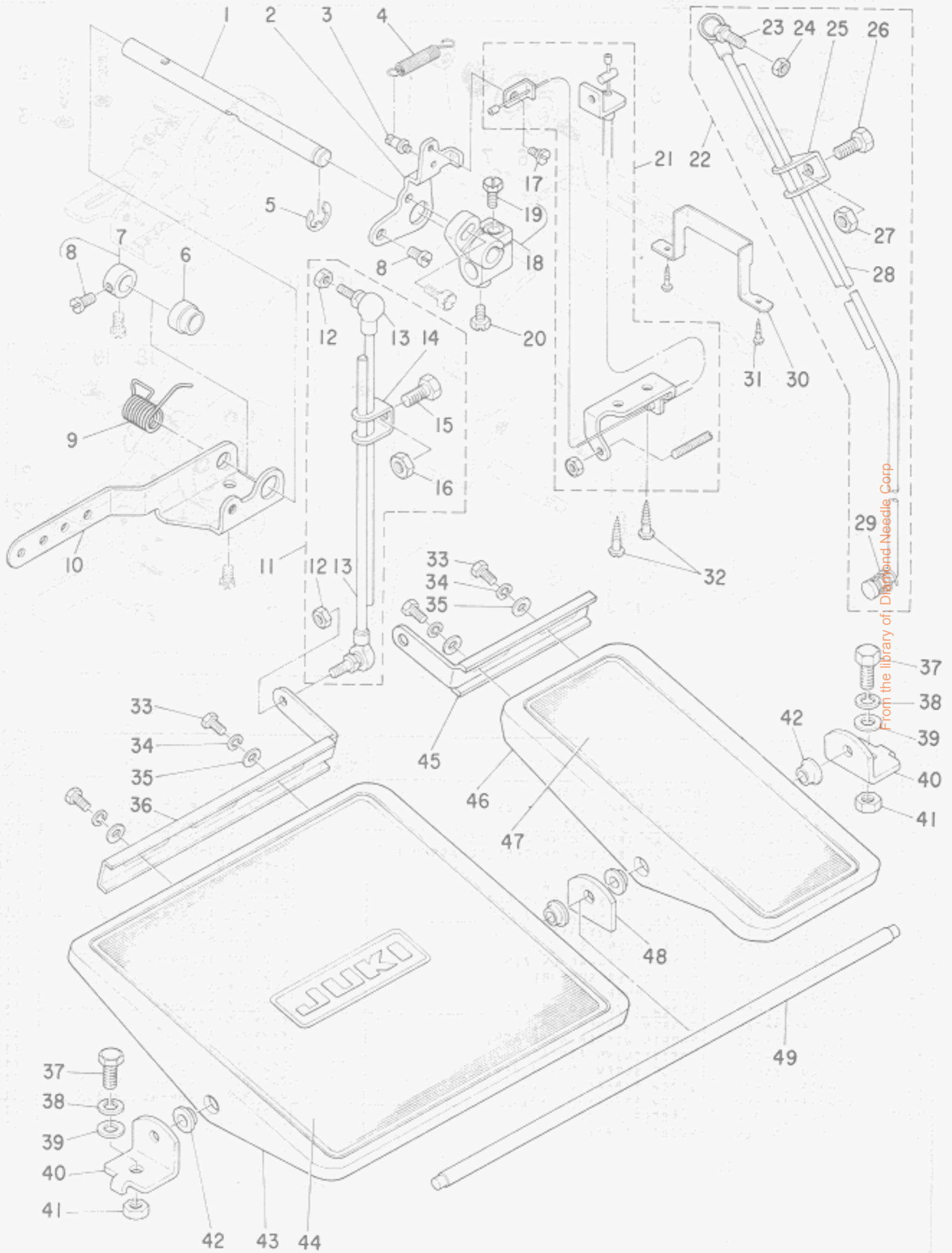

Ref. No.	Note	Part No. 品番	Description	E. C. 変更年月	品名	Amt. Req. 個数
1		GPF-01013000	KNEE PRESS ROD		ヒサアチヨコシク	1
2		GPF-01009000	DRIVING ARM		キヨクイセ クト*ウチ*	1
3		B3413-552-000	SUSPENSION SCREW		ヒサアチ リンクウチ* ハ*ネカク ウチ*	1
4		B3417-552-000	LIFTING LEVER LINK SPRING		ヒサアチ リンクウチ* ハ*ネ	1
5		B3426-552-000	THRUST RING		ヒサアチ ヨコシク スラストウチ	1
6		GPF-01012000	SLFEVE		キヨクイセ スリーフ*	1
7		CS-111101F-SH	THRUST COLLAR ASM. D=11.11 W=10		スラストウチ D=11.11 W=10 クミ	1
8	○19	SS-9661120-CP	SCREW 1/4-40 L=10.5		ヒラネシ* 1/4-40 L=10.5	(2)
9		GPF-01018000	SPRING		ヒサアチ*カイトンウチ* ハ*ネ	1
10		GPF-01010000	PEDAL CONNECTING ARM		ハ*タルリンクウチ*	1
11		D7114-555-BAB	CONNECTING ROD ASM. (B)		リンクウチ* クミ	1
12		NM-6060001-SE	NUT M6		6カクナツト M6	(2)
13		D7117-555-BA0	JOINT ASM.		リンクウチ* ール クミ	(2)
14		B7114-012-000	MOTOR CONNECTING ROD		リンクウチ* ツキ*チ	(1)
15		SM-9081423-SE	SCREW M8 L=14		6カクネ*ルト M8 L=14	(1)
16		NM-6080721-SE	NUT M8		6カクナツト M8	(1)
17		SD-0640241-SP	HINGE SCREW D= 6.35 H= 2.4		ダ*ンスシ* D= 6.35 H= 2.4	1
18		GPF-010140A0	BRACKET ASM.		ヒサアチシク トリツクウチ* クミ	1
19	○19	SS-9151540-SR	SCREW 15/64-28 L=15		6カクネ*ルト 15/64-28 L=15	(1)
20		SS-9151160-CP	SCREW 15/64-28 L=10.5		6カクネ*ルト 15/64-28 L=10.5	1
21		GPF-010010A0	WIRE ASM.		ワイヤ* クミ	1
22		GPF-010150B0	CONNECTING ROD ASM. LOWER		シタリンクウチ* クミ	1
23		D7117-555-BA0	JOINT ASM.		リンクウチ* ール クミ	(1)
24		NM-6060001-SE	NUT M6		6カクナツト M6	(1)
25		B7114-012-000	MOTOR CONNECTING ROD		リンクウチ* ツキ*チ	(1)
26		SM-9081423-SE	SCREW M8 L=14		6カクネ*ルト M8 L=14	(1)
27		NM-6080721-SE	NUT M8		6カクナツト M8	(1)
28		GPF-01015000	CONNECTING ROD, LOWER		シタリンクウチ* ール	(1)
29		B7133-012-000	SPRING		リンクウチ* ハ*ネ	(1)
30		GPF-01011000	WIRE TUBE GUIDE		ワイヤ*チューブ* アンタイ	1
31		SK-3311600-SB	WOOD SCREW D=3.1 L=16		マルモクネシ* D=3.1 L=16	2
32		SK-3482500-SC	WOOD SCREW D=4.8 L=25		マルモクネシ* D=4.8 L=25	2
33		SM-9061203-SE	SCREW M6 L=12		6カクネ*ルト M6 L=12	4
34		WS-0621210-KR	SPRING WASHER 6.2X11.4X1.2		ハ*ネサ*カネ 6.2X11.4X1.2	4
35		WP-0671016-SE	WASHER 6.7X15X1		ヒツサ*カネ 6.7X13.0X1.0	4
36		D8112-555-B0E	PEDAL ADJUSTING PLATE		フミイタ チョセツイタ	1
37		SM-9082023-SE	SCREW M8 L=20		6カクネ*ルト M8 L=20	2
38		WS-0861410-KR	SPRING WASHER 8.6X15X1.4		ハ*ネサ*カネ 8.6X15.0X1.4	2
39		WP-0871602-SE	WASHER 8.7X18X1.6		ヒラサ*カネ 8.7X18.0X1.6	2
40		D8114-555-B0E	PEDAL SHAFT BRACKET		フミイタシク ウケイタ	2
41		NM-6080721-SE	NUT M8		6カクナツト M8	2
42		D8113-555-B00	PEDAL BUSHING		フミイタ フ*ツシ	4
43		D8110-555-B0E	PEDAL		フミイタ	1
44		D8111-555-B0E	PEDAL MAT		フミイタ マツト	1
45		B8125-280-00E	PEDAL ADJUSTING PLATE		フミイタ チョセツイタ	1
46		B8151-771-000	PEDAL		フミイタ	1
47		B8152-771-000	PEDAL MAT		フミイタ マツト	1
48		GPF-01017000	LINER PLATE		フミイタシクウチ	1
49		GPF-01016000	PEDAL SHAFT		ハ*タルシク	1

From the library of: Diamond Needle Corp

Note (注記) ○19 ..... Parts whose setting position can be changed by operator's preference.

作業方法により取付位置を変える部品。



11613-450-000 21613-450-000 21613-450-000 21613-450-000 21613-450-000

8 Type for gathering  
 9 Type for heavy weight bulky material  
 10 Type for heavy weight bulky material  
 11 Type for heavy weight bulky material  
 12 Type for heavy weight bulky material  
 13 Type for heavy weight bulky material

	B Type	D Type	E Type	J Type	*L Type
	Positional relation between presser foot assembly and walking foot. 押エ(組), 上送り押エの位置関係図				
	Presser Foot asm. 押エ(組)				
1					
	B1524-490-8B0	B1524-490-DB0	B1524-490-EB0	B1524-490-JB0	B1524-490-LB0
	Walking Foot 上送り押エ				
2					
	B3026-490-800	B3026-490-D00	B3026-490-800	B3026-490-J00	B3026-490-D00
	Throat Plate 針板				
3		Needle hole 針穴 $\phi 1.6$ 	Needle hole 針穴 $\phi 1.9$ 	Needle hole 針穴 $\phi 1.9$ 	
	B1109-450-A0B (BA) B1109-450-B0B (BB) B1109-450-C0B (BC)	B1109-490-D00	B1109-490-E00	B1109-450-J00-A	
	Feed Dog 送り歯				
4	Pitch ピッチ 1.15 m/m 	Pitch ピッチ 1.5 m/m 	Pitch ピッチ 1.5 m/m 	Pitch ピッチ 1.15 m/m 	Pitch ピッチ 1.6 m/m 
	B1613-450-A00	B1613-490-D00	B1613-490-E00	B1613-450-J00-A	MAT-10903N00

Note (注記)

- B Type ..... Standard type (for gathering) 標準 (ギャザリング用)
- D Type ..... Good at sharp curve stitch (puller-type) 小回り用 (先引き型)
- E Type ..... For heavy-weight, bulky materials 伸縮性生地用
- J Type ..... For zipper sewing (right-hand) ジッパー付け右用
- \*L Type ..... For binding バインディング用

From the library of: Diamond Needle Corp

	*M Type	*N Type	P Type	S Type
	Positional relation between presser foot assembly and walking foot. 押エ(組), 上送り押エの位置関係図			
	Presser Foot asm. 押エ(組)			
1				
	B1524-490-MB0	B1524-490-NB0	B1524-490-PB0	B1524-490-SB0
	Walking Foot 上送り押エ			
2				
	B3026-490-M00	B3026-490-N00	B3026-490-P00	B3026-490-S00
	Throat Plate 針板			
3	Needle hole 針穴 $\phi 1.6$ 	Needle hole 針穴 2.5 x 1.7 x R0.85(m/m) 	Needle hole 針穴 $\phi 1.9$ 	Needle hole 針穴 $\phi 1.4$ 
	B1109-450-G0B	B1109-450-N0B	B1109-490-P00	B1109-490-S00
	Feed Dog 送り歯			
4	Pitchピッチ 1.15 m/m 	Pitchピッチ 1.0 m/m 	Pitchピッチ 1.15 m/m 	Pitchピッチ 1.15 m/m 
	B1613-450-G00	B1613-450-N00	B1613-490-P00	B1613-490-S00-A

From the library of: Diamond Needle Corp

- (C1) \*M Type ..... For hemming
- (C2) \*N Type ..... For piping with cord
- (C3) P Type ..... For zipper sewing (left-hand)
- (C4) S Type ..... Good at gathering prevention

- ミツ巻用
- パイピング用
- ジッパー付け左用
- バックリング防止用

**\*ON FOLDER:** Please consult us by indicating the sewing conditions clearly.  
 バインダーについては縫製条件をご明示のうえ、当社にお問い合わせ下さい

18. THREAD STAND COMPONENTS

糸立装置関係

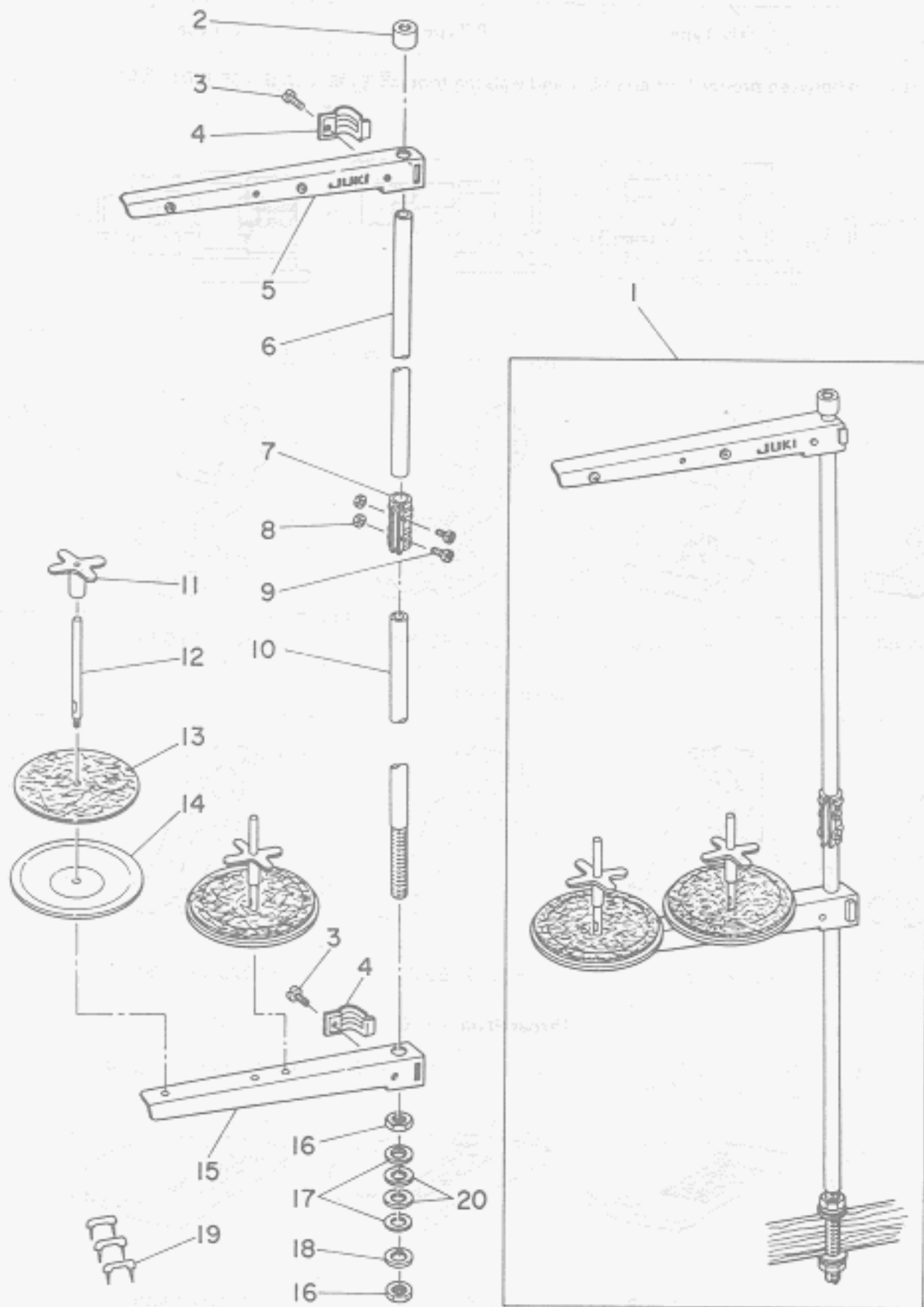

From the library of: Diamond Needle Corp

Ref. No.	Note 注記	Part No. 品番	Description	E. C. 変更年月	品名	Amt. Req. 数量
1		D3301-555-DA0	THREAD STAND ASM.		リカワ イタテリ-チ クミ	1
2		B3311-704-000	SPOOL REST ROD RUBBER CAP		イトダテホ- ホココ*4	(1)
3		SM-6061200-SE	SCREW M6 L=12		ヒラコネシ* M6 L=12	(2)
4		B3318-704-L00	THREAD GUIDE ARM JOINT		イトダテイトアツナイ シメカタク*	(2)
5		B3307-704-LAB	THREAD GUIDE ASM, B		イトダテイトアツナイ B クミ	(1)
6		O3313-555-000	SPOOL REST ROD, UPPER		イトダテホ- ウエ	(1)
7		B3305-704-000-A	SPOOL REST ROD JOINT		イトダテホ- ツキテ	(1)
8		NM-6050001-SE	NUT M5X0.8		ロツカクツト M5X0.8 1ｼｼ	(2)
9		SM-4051405-SE	SCREW M5X0.8 L=14		アハコネシ* M5X0.8 L=14	(2)
10		D3301-555-000	SPOOL REST ROD, LOWER		イトダテホ- シタ	(1)
11		B3312-012-000	SPOOL RETAINER		イトマキ フレト*メ	(2)
12		B3320-704-L00	SPOOL PIN		イトマキウツホ-	(2)
13		B3311-012-000	SPOOL REST CUSHION		イトマキ ウツサ*	(2)
14		B3303-704-L00	SPOOL REST		イトマキウツサ*	(2)
15		B3302-704-L00	SPOOL REST ARM, B		イトダテウチ* B	(1)
16		B3317-704-000	NUT C15		イトダテホ- トメナツト	(2)
17		WP-1702600-30	WASHER 17X30X2.6		ヒラサ*カタ* 17X30X2.6	(2)
18		WS-1643202-KR	SPRING WASHER 16.4X26.6X3.2		ヒ*ネサ*カタ* 16.4X26.6X3.2	(1)
19		MA0-11532000	STAPLE		コート* ステツパ*ル	(3)
20		D3310-555-000	RUBBER WASHER		イトダテホ- ホ-シツコ*4	(2)





NUMERICAL INDEX OF PARTS

索引

Part No. 品番	Page 頁	Ref. No.	Part No. 品番	Page 頁	Ref. No.	Part No. 品番	Page 頁	Ref. No.	Part No. 品番	Page 頁	Ref. No.
B8125-280-00E	28	45	D2111-490-D00	21	22	07117-555-BA0	28	13	PIN		ピン
B8151-771-000	28	46	D2111-555-B00-B	21	13	07117-555-BA0	28	23	PS-0150065-KP	10	13-1
B8152-771-000	28	47	D2114-555-B00	10	23	08110-555-R0E	28	43	SNAP RING		止メ輪
B8217-552-0A0	25	9	D2114-555-B00	21	32	08111-555-B0E	28	44	RC-1850001-KP	4	11
B8217-552-0C0	25	8	D2118-555-B00-A	21	23	08112-555-R0E	28	36	RC-4800002-KP	22	15
B8217-552-000	25	12	D2119-555-C00	21	10	08113-555-R00	28	42	RE-0250000-K0	8	33
B8218-552-000	25	13	D2120-555-C00	21	29	08114-555-B0E	28	40	RE-0250000-K0	10	13
B8219-125-000	25	15	D2121-555-D00	21	33	08232-555-R00	26	13	RE-0250000-K0	21	25
B8226-125-000	25	11	D2401-555-RC0	18	11	09204-555-R00	20	16	RE-0400000-K0	18	28
B8227-125-000	25	10	D2402-555-BA0	18	4	09204-555-C00	20	15	RE-0400000-K0	20	40
B8228-125-000	25	7	D2405-555-B00-B	18	5	09205-555-R00	20	14	RE-0500000-K0	8	5
B8230-490-0A0	26	1	D2406-555-B00	18	7	09299-555-R00	20	10	RE-0500000-K0	8	28
B8230-490-000	26	14	D2407-555-B00	18	26	EXCLUSIVE PARTS "G" 専用部品 "G"					
B8231-490-000	26	11	D2408-555-CA0	18	14	GPF-010010A0	28	21	RE-0500000-K0	20	11
B9117-012-000	6	16	D2411-555-B00	18	2	GPF-01009000	28	2	RE-0600000-K0	8	11
OIL WICK 油心			D2412-555-B00-A	18	39	GPF-01010000	28	10	RE-0600000-K0	18	56
CQ-2020000-00	2	19	D2414-555-BA0	18	24	GPF-01011000	28	30	RE-0901110-K0	21	26
CQ-2020000-00	4	39	D2415-555-RB0	18	53	GPF-01012000	28	6	RE-1200000-K0	18	31
CQ-2020000-00	4	48	D2416-555-BA0	18	49	GPF-01013000	28	1	RE-1200000-K0	20	43
CQ-2020000-00	12	29	D2418-555-BA0	18	51	GPF-010140A0	28	18	RUBBER RING オリング		
CQ-2020000-00	14	19	D2419-555-B00	18	23	GPF-010150B0	28	22	RO-0291801-00	4	4
CQ-2520000-00	12	5	D2420-555-B00	18	18	GPF-01015000	28	28	RO-0291801-00	14	43
CQ-2520000-00	14	25	D2422-555-B00	18	30	GPF-01016000	28	49	RO-0371801-00	8	51
CQ-3030000-00	12	23	D2423-555-B00	18	27	GPF-01017000	28	48	RO-0442401-00	4	56
CQ-3030000-00	12	33	D2424-555-B00-A	18	9	GPF-01018000	28	9	RO-0611801-00	10	47
CQ-3030000-00	12	41	D2425-555-B00	18	17	ELECTRON PARTS 電子部品					
CQ-3500000-F0	4	46	D2426-555-B00-A	18	10	HK-0039400-00	22	21-1	RO-0691801-00	10	49
CQ-4000000-F0	14	46	D2429-555-B00	18	57	HW-2F18S12-19	21	14	RO-0742401-00	10	6
THRUST COLLAR スラストカラー			D2430-555-B00	18	55	HW-5F18S12-48	21	30	RO-0801502-00	14	26
CS-079101A-SH	6	37	D2460-555-BAA	18	35	HW-5000700-00	20	24	RO-1952401-00	24	6
CS-079101A-SH	18	59	D2460-555-BAC	18	34	HW-5000700-00	20	25	RO-2943101-00	4	22
CS-079106A-SH	6	20	D2460-555-BA0	18	33	EXCLUSIVE PARTS "M" 専用部品 "M"					
CS-079121A-SH	6	13	D2461-555-B00	18	61	MA1-1504300A	22	23	HINGE SCREW 段ネジ		
CS-111101F-SH	28	7	D2463-555-B00	18	65	MA0-11532000	31	19	SD-0460702-SP	18	1
CS-147101A-SH	12	25	D2464-555-B00	18	29	MAT-10903N00	29	L-4	SD-0490261-SP	28	19
CS-147121A-SH	4	8	D2464-555-D00	18	41	MAT-80115T00	21	20	SD-0500095-TH	18	3
CS-147121A-SH	12	45	D2465-555-B00-A	18	63	MC-2005007-50	4	37	SD-0500402-SP	14	28
EXCLUSIVE PARTS "D" 専用部品 "D"			D2467-555-B00	2	35	MC-2005009-00	4	37	SD-0600322-SP	8	8
D1118-555-D00	2	9	D2468-555-B00	18	32	MDB-10081100	4	36	SD-0600401-TP	18	16
D1123-555-D00	2	34	D2512-282-A00	20	33	MTJ-VM004100	22	1	SD-0600402-TP	18	22
D1127-555-D00	2	6	D2611-555-B00-A	21	1	MTJ-VM004200	22	2	SD-0630275-SP	18	67
D1204-490-0A0	4	16	D3127-450-B00	8	32	MTS-P0001000	22	14	SD-0630301-SP	8	19
D1204-490-000	4	20-1	D3133-555-B00	8	34	MTS-P00650A0	22	6	SD-0640241-SP	28	17
D1208-555-D00	4	23-1	D3150-555-BA0	8	54	MTS-P00700A0	22	7	SD-0640391-TP	16	36
D1217-490-000	4	24	D3156-450-B00-A	8	20	MTS-P00750A0	22	8	SD-0640482-SP	8	29
D1230-552-B00	22	3	D3157-415-BAH	8	10	MTS-P00800A0	22	9	SD-0641004-SP	14	34
D1231-555-B00	4	18	D3157-450-B00-A	8	27	MTS-P00850A0	22	10	SD-0641451-SP	18	15
D1232-555-B00	4	17	D3158-450-B00-A	8	30	MTS-P00900A0	22	11	SD-0650501-TP	20	35
D1419-555-D00	4	33	D3159-450-B00	8	26	MTS-P00950A0	22	12	SD-0720331-SP	8	7
D1515-450-B00-A	8	18	D3161-555-BA0	2	21	MTS-P01000A0	22	13	SD-0720551-SP	14	14
D1517-415-B00	8	1	D3161-555-B00	2	23	NUT ナット					
D1517-490-000	21	11	D3162-555-B00	2	22	NH-6043212-SB	21	18	SD-0790432-SP	18	62
D1520-490-000	21	17	D3163-555-B00-A	8	55	NH-6050001-SE	31	8	SD-0790601-SP	10	55
D1603-555-0A0	12	19	D3164-555-B00	8	14	NH-6060001-SE	28	12	SD-0800422-CP	16	35
D1604-555-000	12	6	D3164-555-R00	18	70	NH-6060001-SE	28	24	SD-0900701-TP	12	14
D1611-490-000	20	20	D3165-555-B00	8	21	NH-6080721-SE	28	16	SD-0951905-SP	18	64
D1612-490-000	20	30	D3167-555-B00-B	18	66	NH-6080721-SE	28	27	SD-1020701-SP	12	15
D1614-490-000	20	31	D3168-555-B00	2	25	NH-6080721-SE	28	41	SCREW ネジ		
D1615-490-0A0	20	37	D3169-555-B00	18	68	NS-6060310-SP	8	22	SK-3311600-SB	28	31
D1616-490-000	20	34	D3170-555-B00	18	43	NS-6110310-SP	8	31	SK-3482500-SC	26	2
D1617-490-000	20	9	D3171-415-BOH	8	24	NS-6110310-SP	14	22	SK-3482500-SC	28	32
D1624-490-000	10	11	D3301-555-0A0	31	1	NS-6110310-SP	14	31	SM-4030601-SN	21	8
D1625-490-0A0	20	18	D3301-555-D00	31	10	NS-6110310-SP	18	42	SM-4033001-SC	20	3
D1627-555-R00-A	20	1	D3310-555-D00	31	20	NS-6110420-SP	10	27	SM-4040601-SN	21	6
D1628-555-B00	20	4	D3313-555-000	31	6	NS-6120310-SP	14	10	SM-4040801-SN	21	28
D1635-555-B00	20	5	D3901-481-D08	21	21	NS-6120310-SP	16	30	SM-4051405-SE	31	9
D1807-555-R00	6	30	D6001-555-B00	20	23	NS-6150310-SP	2	61	SM-6061200-SE	31	3
D1830-555-BA0	6	17	D6001-555-R00	21	2	NS-6150310-SP	14	20	SM-9061203-SE	28	33
D1830-555-DAA	6	22	D6008-555-D0A	22	19	NS-6150310-SP	18	21	SM-9081423-SE	28	15
D1835-555-B00	6	25	D6009-555-D0A	22	20	NS-6150310-SP	18	47	SM-9081423-SE	28	26
D2101-490-000	21	16	D6029-555-B0A	20	28	NS-6150430-SR	25	20	SM-9082023-SE	28	37
D2102-490-000	21	36	D6029-555-R0A	21	4	NS-6150810-SP	20	36	SS-1110402-HZ	24	7
D2103-490-000	21	37	D6042-555-B00	22	21	NS-6620310-SP	8	57	SS-1080510-SP	12	4
D2104-490-000	21	39	D6042-555-R00	22	22	NS-6620310-SP	18	46	SS-1090920-SP	4	13
D2105-490-000	21	35	D6043-555-B00	20	29	NS-6620310-SP	18	46	SS-1090920-SP	16	23
D2107-555-B00	21	24	D6043-555-R00	21	3	NS-6660430-SP	10	18	SS-1110710-SP	10	54
D2110-490-0A0	21	31	D7114-555-BA8	28	11	NS-6680410-SP	12	34	SS-1110710-SP	16	29
			D8217-555-ED0	25	7-1	NS-6680410-SP	18	44	SS-1110840-SP	24	27
			D8217-555-ED0	25	8-1				SS-2060210-SP	18	6
			D8227-555-ED0	25	11				SS-2110915-TP	2	46
									RO-0681901-00	25	15
									SS-2110915-SP	2	46

From the library of: Diamond Needle Corp

NUMERICAL INDEX OF PARTS

索引

Part No. 品番	Page 頁	Ref. No.	Part No. 品番	Page 頁	Ref. No.	Part No. 品番	Page 頁	Ref. No.	Part No. 品番	Page 頁	Ref. No.
SS-4080620-TP	12	1	SS-7111310-TP	12	20	TA-1750502-R0	10	46-1			
SS-4080620-TP	18	8	SS-7111410-SP	8	15	TA-2100904-R0	2	15			
SS-5090610-SP	2	7	SS-7111410-SP	8	43	TA-2101002-R0	2	38			
SS-5090610-SP	2	33	SS-7111410-SP	10	25	TA-2351004-R0	2	60			
SS-6060210-SP	2	43	SS-7111410-SP	14	16						
SS-6080410-SP	2	17	SS-7111410-SP	20	6	WASHER		座金			
SS-6080410-SP	12	22	SS-7111410-SP	22	5	WP-0320500-MC	21	7			
SS-6081210-SP	24	24	SS-7111410-TP	16	6	WP-0320501-SC	20	2			
SS-6090510-SP	12	8	SS-7117420-SP	21	34	WP-0371016-SD	8	23			
SS-6090510-SP	18	19	SS-7120910-SP	8	49	WP-0430800-SC	21	27			
SS-6090530-SP	21	38	SS-7121410-SP	14	52	WP-0480856-SD	21	5			
SS-6090610-SP	2	13	SS-7121410-SP	24	29	WP-0480856-SP	10	44			
SS-6090610-SP	8	25	SS-7150740-SP	20	7	WP-0501016-SC	26	3			
SS-6090650-SP	8	44	SS-7150740-SP	26	9	WP-0501016-SD	14	2			
SS-6090670-TP	4	31	SS-7150940-SP	6	36	WP-0550800-SP	24	32			
SS-6090810-SP	18	50	SS-7151120-SP	4	6	WP-0621016-SD	20	8			
SS-6110420-TP	6	38	SS-7151210-SP	18	36	WP-0621016-SD	20	27			
SS-6110420-TP	18	60	SS-7151210-SP	18	54	WP-0621016-SD	26	10			
SS-6110560-TP	6	18	SS-7151210-SP	20	26	WP-0621026-SP	8	40			
SS-6110560-TP	6	23	SS-7620750-SP	10	46	WP-0651056-SD	10	17			
SS-6110610-TP	14	53	SS-7681650-TP	4	57	WP-0651056-SH	10	17			
SS-6110630-TP	16	34	SS-8090670-SP	2	50	WP-0671016-SE	28	35			
SS-6111010-SP	6	26	SS-8110410-TP	6	21	WP-0740516-SP	8	9			
SS-6111010-TP	16	17	SS-8110410-TP	10	1	WP-0740516-SP	8	52			
SS-6121050-SP	10	9	SS-8110510-SP	2	30	WP-0871602-SE	28	39			
SS-6121210-SP	10	35	SS-8110510-SP	10	1	WP-1702600-S0	31	17			
SS-6121210-SP	10	38	SS-8110530-TP	6	19	WP-1703001-SC	20	42			
SS-6121220-TP	10	42	SS-8110530-TP	6	24	WS-0410002-KN	21	19			
SS-6121220-TP	14	8	SS-8150310-SP	4	26	WS-0621210-KR	28	34			
SS-6121220-TP	14	12	SS-8150510-TP	12	18	WS-0861410-KR	28	38			
SS-6121220-TP	14	33	SS-8150510-TP	16	26	WS-1643202-KR	31	18			
SS-6121220-TP	14	35	SS-8150510-TP	20	32	WZ-0850302-K0	18	45			
SS-6121610-TP	12	11	SS-8150710-SP	2	47	WP-0371026-SD	21	38-1			
SS-6121610-TP	12	36	SS-8150710-SP	10	3						
SS-6121610-TP	12	44	SS-8150710-SP	10	33						
SS-6151440-SP	20	19	SS-8150710-SP	10	39						
SS-6153040-SP	18	37	SS-8150710-SP	14	21						
SS-6660710-TP	18	58	SS-8150710-SP	22	16						
SS-6661110-SP	4	12	SS-8151150-SP	4	15						
SS-6741010-SP	25	14	SS-8151150-SP	4	38						
SS-7080510-SP	4	34	SS-8151150-SP	4	44						
SS-7080510-TP	4	34	SS-8151150-SP	6	10						
SS-7081310-SP	26	20	SS-8151150-SP	6	35						
SS-7090620-TP	16	10	SS-8151150-SP	16	2						
SS-7090910-SP	18	50	SS-8151230-SP	10	3						
SS-7110340-SP	21	12	SS-8151230-SP	12	38						
SS-7110350-SP	26	21	SS-8151550-SP	4	21						
SS-7110410-SP	20	21	SS-8152080-SR	25	22						
SS-7110510-SP	2	31	SS-8153010-SR	25	23						
SS-7110540-SP	12	31	SS-8660530-TP	6	14						
SS-7110570-SP	14	9	SS-8660610-TP	4	9						
SS-7110710-SP	18	40	SS-8660610-TP	4	55						
SS-7110710-SP	21	9	SS-8660610-TP	12	26						
SS-7110710-SP	24	1	SS-8660610-TP	12	46						
SS-7110710-SP	24	10	SS-8660610-TP	16	27						
SS-7110710-SP	24	18	SS-8660610-TP	18	38						
SS-7110720-SP	10	5	SS-8660810-TP	6	4						
SS-7110740-TP	2	8	SS-8660810-TP	18	52						
SS-7110740-TP	8	13	SS-8660970-TP	18	25						
SS-7110740-TP	12	16	SS-8681950-SP	4	49						
SS-7110740-TP	12	32	SS-9151160-CP	28	20						
SS-7110740-TP	16	20	SS-9151220-SR	25	25						
SS-7110740-TP	18	13	SS-9151540-SR	25	24						
SS-7110740-TP	18	69	SS-9151540-SR	28	19						
SS-7110740-TP	20	12	SS-9151740-CP	18	20						
SS-7110820-SP	10	45	SS-9151740-SP	22	17						
SS-7110820-SP	20	17	SS-9182010-SN	25	17						
SS-7110820-SP	26	12	SS-9660910-SP	10	10						
SS-7110820-SP	26	15	SS-9661120-CP	4	51						
SS-7110840-SP	21	15	SS-9661120-CP	25	4						
SS-7110840-SP	22	18	SS-9661120-CP	28	8						
SS-7110910-SP	2	8	PLUG		止メ栓						
SS-7110910-SP	2	40	TA-0750704-R0	2	14						
SS-7110910-SP	10	36	TA-0800704-R0	2	14						
SS-7110910-SP	24	1	TA-1050504-R0	2	20						
SS-7111120-SP	2	1	TA-1250406-R0	2	3						
SS-7111120-SP	2	4	TA-1250504-R0	2	16						
SS-7111120-SP	12	40	TA-1250705-R0	2	28						
SS-7111120-SP	18	12	TA-1701002-R0	2	39						
SS-7111120-SP	22	4									
SS-6111010-SP	16	17									
SS-7110840-SP	20	17									
SS-7701010-SP	25	14									

From the library of: Diamond Needle Corp